

Guia do passageiro para planejar com antecedência

Terça-feira, 28 de maio -
quinta-feira, 6 de junho:
Wellington a Back Bay



Construindo um T melhor.



Produzido por Experiência de clientes e funcionários



Sobre o Fechamento

A partir de 28 de maio - 6 de junho, não haverá serviço da Orange Line (Linha Laranja) entre Wellington e Back Bay

- Será fornecido serviço ônibus entre Wellington e North Station
- Ônibus expresso circularão entre Wellington e North Station
- Considere o uso do trem suburbano Commuter Rail entre Oak Grove, Malden Center e North Station
- Considere pegar a Green Line (Linha Verde) entre North Station e Copley para transporte para downtown

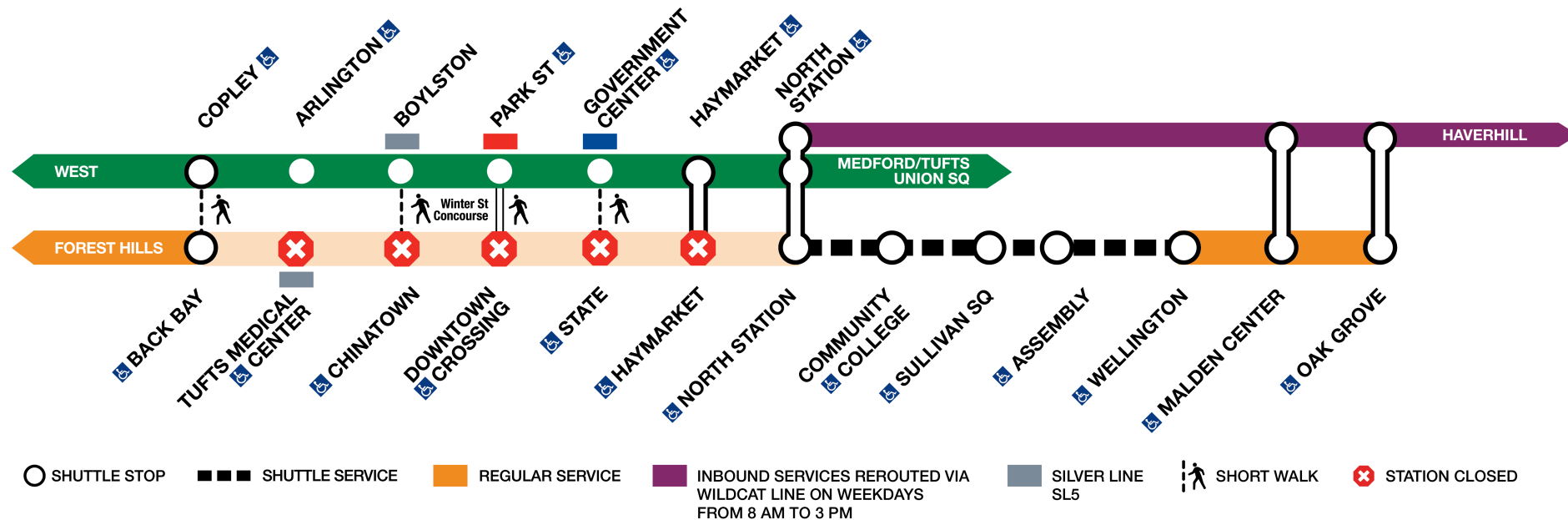



Porque estamos fazendo este trabalho

AMBT está atualmente a realizar um ambicioso [Plano de Melhoria da Via \(Trilhos\) \(TIP\)](#) para remover 191 restrições de velocidade em todo o sistema em 2024. Esta interrupção de 10 dias permitirá aos funcionários o acesso para resolver 8 restrições de velocidade no corredor. As atividades incluem reconstrução completa dos trilhos, reparo de parafusos de trilhos quebrados e substituição de dormentes, preenchimento de cascalho e equipamentos elétricos.

A MBTA aproveitará a interrupção para realizar trabalhos adicionais em cada uma das estações impactadas, incluindo reparos de iluminação, pintura e limpeza profunda.

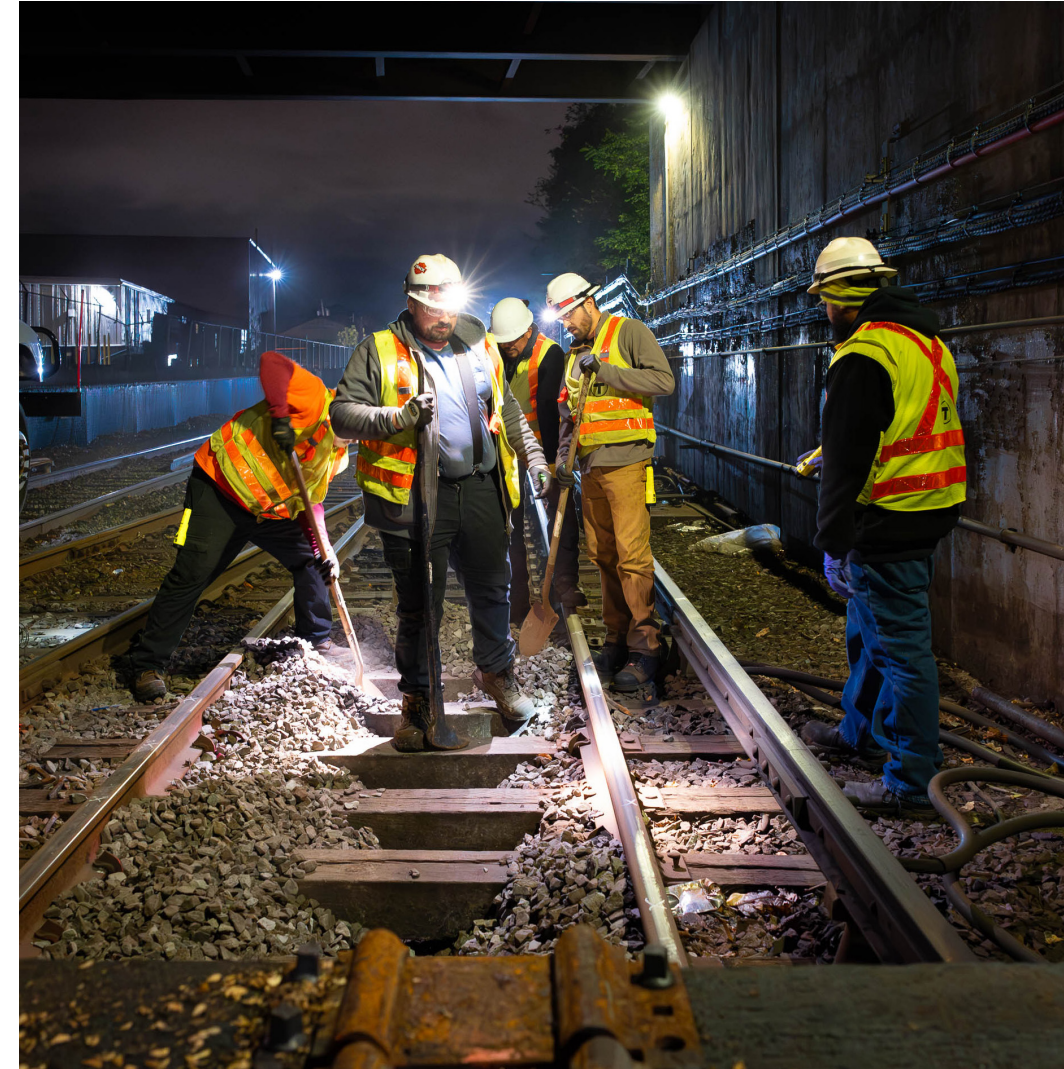



Locomoção e Assistência no Local



A sinalização no local incluirá

- Comunicações nas estações: telas digitais, anúncios de PA (Public Announcement-com avisos públicos com o uso de microfones/amplificadores), avisos publicados
- Cartazes bem visíveis marcarão todas as áreas de embarque do ônibus em cada parada durante o fechamento para passageiros



Estarão também disponíveis Embaixadores de Trânsito para ajudar os passageiros

- Adicionais TAs (Embaixadores de Trânsito (Pessoal para Informações) estarão disponíveis em Wellington, Assembly, Sullivan Square, Community College, North Station, Copley e Back Bay



Ferramenta de planejador de viagem da MBTA

- Para obter ajuda com viagens pessoais e identificar o melhor trajeto a partir de um local específico, os passageiros podem acessar a ferramenta Planejador de viagem online da MBTA: [MBTA.com/trip-planner](https://www.mbta.com/trip-planner)





Informações acessíveis sobre viagens

Ônibus circulares

- Todas as paradas de e veículos estarão acessíveis a passageiros com deficiência. Todos os ônibus e vans são contratualmente obrigados a atender aos requisitos de acessibilidade do Departamento de Transporte dos EUA.
- Enquanto alguns ônibus de piso baixo com rampas na frente do ônibus serão utilizados, durante os períodos de pico, a maioria será ônibus de piso alto com elevadores para cadeiras de rodas perto da parte traseira do ônibus.
- Vans acessíveis também estarão disponíveis. Para solicitar uma van, os passageiros podem pedir a qualquer funcionário da MBTA ou usar a caixa de chamada da estação da MBTA.

Políticas de acessibilidade

- Todos os funcionários da MBTA e da Yankee devem honrar todos os pedidos razoáveis de assistência, incluindo o fornecimento de informações ou instruções, o fornecimento de guia visual de/para ônibus circulares e estações, encontrar um assento em um veículo, implantar uma rampa ou elevador de ônibus para um passageiro ambulatorial, etc.
- Os operadores de ônibus circulares devem anunciar claramente e em voz alta todas as paradas das estações ao longo de cada rota.
- Animais de serviço são bem-vindos em todos os ônibus circulares durante todas as horas de operação.
- Qualquer passageiro pode solicitar o uso de uma van acessível sem precisar ser questionado. Os passageiros com deficiência nunca podem ser pressionados ou forçados a usar uma van acessível em vez de um ônibus circular acessível.

Assistência no local

- Os Embaixadores de Trânsito e outros funcionários da T estarão nas estações para ajudar os passageiros.

Programa RIDE



- O programa [RIDE](#) continua disponível para qualquer pessoa registrada (os requerentes qualificados para o RIDE são geralmente pessoas com uma deficiência que as impede de seguir o percurso fixo). Para agendar uma viagem pelo programa RIDE, ligue para 844-427-7433 (MA Relay 711). Para saber mais e/ou solicitar o serviço, entre em contato com o Centro de Mobilidade pelo telefone 617-337-2727 (MA Relay 711). As decisões de elegibilidade levam de 1 a 3 semanas após a conclusão do processo de inscrição, entrevista e avaliação.

Dúvidas ou necessidade de relatar um problema?

- Para fazer perguntas ou relatar reclamações sobre este desvio, ou para solicitar uma acomodação razoável, entre em contato com o Centro de Apoio ao Cliente ligando para 617-222-3200 (MA Relay 711) ou enviando um [formulário de reclamação de cliente online](#).
- Caso tenha dúvidas específicas sobre qualquer uma das considerações de acessibilidade mencionadas neste e-mail, pode entrar em contato com o Departamento de Acessibilidade em Todo o Sistema diretamente em swa@mbta.com.



Opções alternativas de viagem durante o fechamento de 28 de maio – 6 de junho (por estação)

Estação	Trem Suburbano 	Ônibus Fretado 	Serviço Paralelo da Green Line (Linha Verde)	Proximidade das Estações da Green Line (Linha Verde)	Outras Opções
Wellington		✓			
Assembly		✓			
Sullivan Square		✓		East Somerville	Rota 91 para Green Line-GL e Red Line-RL, Rota 92/93 to Haymarket/Downtown, Rota 86/CT2 para Green Line-GL
Community College		✓			Rota 92/93 para Haymarket/Downtown
North Station	✓	✓	✓	North Station	Haverhill Line para Malden, Oak Grove
Haymarket			✓	Haymarket	
State Street			✓	Government Center	
Downtown Crossing			✓	Park Street	
Chinatown			✓	Boylston	
Tufts Medical Center			✓	Boylston	
Back Bay	✓	✓ (em Copley)	✓	Copley	Serviço CR-Commuter Rail para South Station



Viagem alternativa via trem suburbano (Commuter Rail)



Os passageiros da Orange Line (Linha Laranja) que viajam para Downtown são fortemente incentivados a usar o Commuter Rail durante o fechamento da Orange line (Linha Laranja).

- O serviço “inbound” – indo para o centro da cidade, entre as 8 :00 da manhã até as 3:00 horas da tarde será substituído pela Rota 137.



Os passageiros podem viajar gratuitamente no trem suburbano (Commuter Rail) entre Oak Grove, Malden Center e North Station.

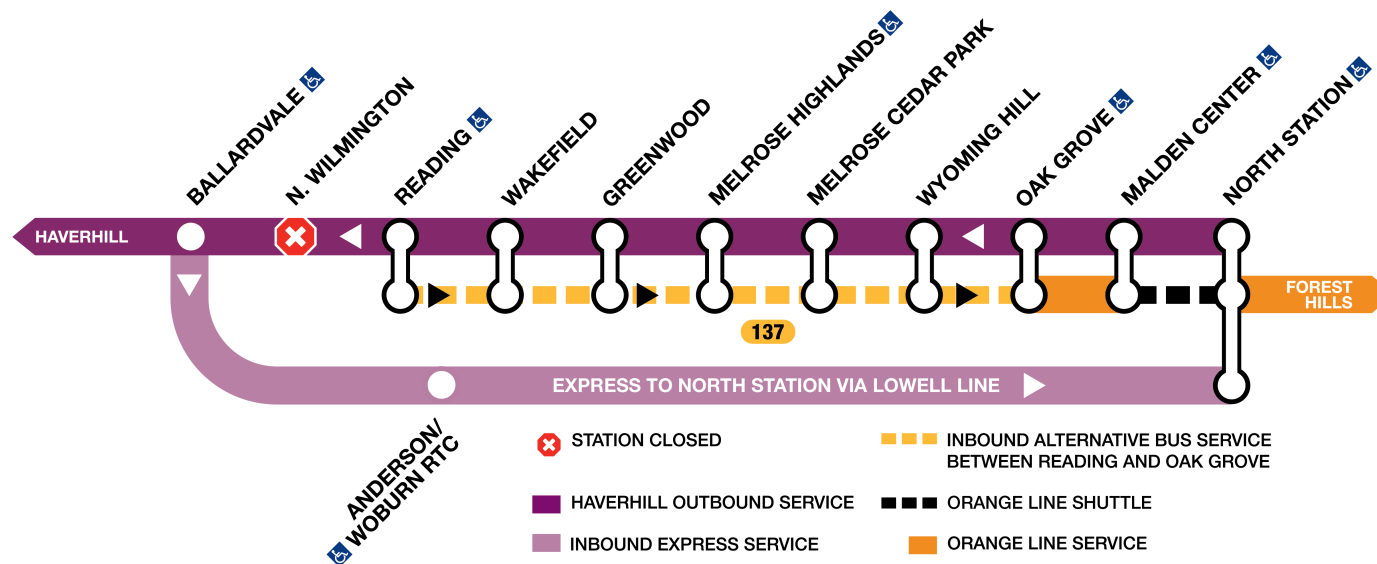



Viagem Alternativa de Ônibus

Cronograma/horário da Rota CT2

Conexão entre Sullivan Square e East Somerville (Green Line-GL E Branch)

CT2

Weekday ^{CT2}
Inbound

Sullivan Station	Ames St Kendall/MIT Station	Fenway Station	Huntington Ave & Longwood	Ruggles Station
6:33	6:46	6:55	7:02	7:12
6:55	7:09	7:20	7:27	7:38
7:15	7:29	7:40	7:47	7:58
7:35	7:52	8:03	8:10	8:21
8:02	8:19	8:30	8:37	8:48
8:21	8:38	8:49	8:56	9:07
8:40	8:57	9:08	9:15	9:26
9:05	9:21	9:32	9:38	9:48
9:35	9:50	9:59	10:05	10:15
10:10	10:25	10:34	10:40	10:50
11:05	11:20	11:29	11:35	11:45
12:00	12:15	12:26	12:33	12:43
1:00	1:15	1:26	1:34	1:44
2:00	2:14	2:25	2:33	2:43
2:40	2:54	3:05	3:13	3:23
3:20	3:34	3:45	3:53	4:03
4:00	4:14	4:25	4:33	4:43
4:40	4:54	5:05	5:13	5:23
5:20	5:34	5:45	5:53	6:03
6:00	6:14	6:25	6:33	6:43
6:40	6:54	7:04	7:11	7:20
7:20	7:32	7:40	7:47	7:56

Outbound

Ruggles Station	Huntington Ave & Longwood	Fenway Station	Ames St Kendall/MIT Station	Sullivan Station
5:55	5:58	6:03	6:12	6:28
6:25	6:28	6:33	6:42	7:00
6:50	6:53	6:59	7:09	7:29
7:16	7:20	7:26	7:37	7:57
7:37	7:41	7:47	7:58	8:20
8:00	8:04	8:09	8:22	8:44
8:30	8:34	8:39	8:52	9:14
9:00	9:04	9:09	9:21	9:42
9:30	9:33	9:38	9:50	10:11
10:10	10:13	10:18	10:30	10:51
11:00	11:03	11:08	11:20	11:41
12:00	12:03	12:08	12:20	12:41
1:00	1:03	1:08	1:20	1:41
2:00	2:03	2:08	2:20	2:43
2:55	2:58	3:05	3:17	3:40
3:40	3:43	3:50	4:02	4:25
4:20	4:23	4:30	4:42	5:05
5:00	5:04	5:12	5:24	5:48
5:40	5:44	5:50	6:01	6:22
6:20	6:23	6:29	6:40	7:01
7:00	7:03	7:09	7:20	7:41

Limited-Stop Service

This route serves marked stops only

PM times are **bold**

Information in this timetable is subject to change without notice. Traffic and weather may affect running times.

Always check bus destination signs before boarding. Some buses may only serve a part, or skip portions of this route.

Holidays

- SUN** New Year's Day
- SAT** MLK Jr. Day
- SAT** Presidents Day
- SAT** Patriots' Day
- SUN** Memorial Day
- SUN** Independence Day
- SUN** Labor Day
- SAT** Columbus/Indigenous Peoples Day
- SUN** Thanksgiving
- SUN** Christmas Day
- SUN** New Year's Eve

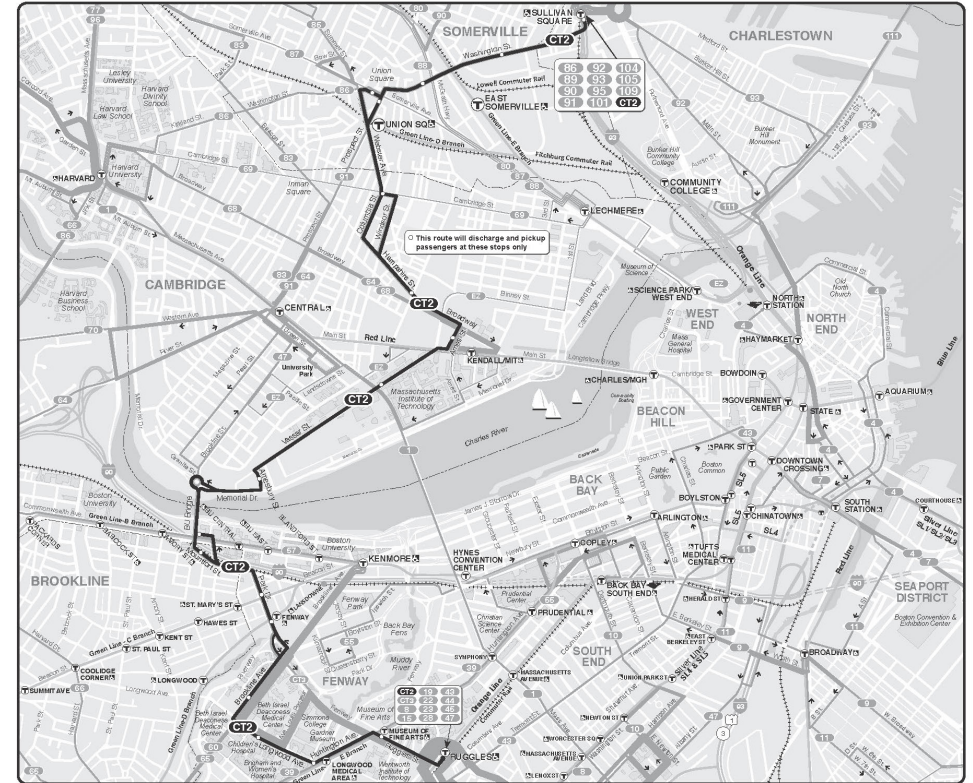



Viagem Alternativa de Ônibus

Cronograma/horário de Conexão da Rota 86 entre Sullivan Square, East Somerville (Green Line-GL E Branch), Union Square (Green Line-GL D Branch) e Harvard (Red Line-RL)

86

Weekday 86				
Inbound		Outbound		
Sullivan Station	Harvard Square	Brighton Center	Reservoir Station	Sullivan Station
5:00	5:11	5:22	5:31	
5:20	5:31	5:42	5:51	
5:40	5:51	6:03	6:13	
5:56	6:08	6:21	6:31	
6:08	6:20	6:33	6:43	
6:20	6:32	6:45	6:55	
6:30	6:42	6:55	7:06	
6:40	6:52	7:06	7:17	
6:50	7:02	7:18	7:29	
every 12 min or less				
8:02	8:19	8:39	8:50	
8:13	8:30	8:50	9:01	
8:24	8:41	9:01	9:11	
8:35	8:52	9:10	9:20	
8:55	9:10	9:26	9:36	
9:30	9:44	10:00	10:10	
10:05	10:19	10:35	10:45	
10:40	10:54	11:10	11:20	
11:20	11:34	11:50	12:00	
11:55	12:09	12:25	12:35	
12:30	12:44	1:00	1:10	
1:05	1:19	1:35	1:45	
1:25	1:39	1:55	2:05	
1:40	1:54	2:10	2:20	
1:55	2:09	2:25	2:37	
2:10	2:24	2:42	2:55	
2:25	2:40	3:00	3:13	
2:40	2:56	3:16	3:29	
2:55	3:11	3:31	3:44	
3:10	3:26	3:46	3:59	
3:25	3:41	4:01	4:14	
3:40	3:56	4:16	4:29	
3:55	4:11	4:31	4:44	
4:08	4:24	4:44	4:57	
4:20	4:36	4:56	5:09	
4:32	4:48	5:08	5:21	
4:44	5:00	5:20	5:33	
4:56	5:13	5:33	5:46	
5:08	5:25	5:45	5:58	
5:20	5:37	5:57	6:10	
5:35	5:52	6:12	6:25	
5:50	6:07	6:27	6:40	
6:10	6:27	6:47	7:00	
6:30	6:47	7:05	7:17	
7:00	7:12	7:28	7:40	
7:35	7:47	8:03	8:12	
8:20	8:30	8:45	8:54	
9:10	9:20	9:35	9:44	
9:55	10:05	10:20	10:29	
10:40	10:50	11:05	11:14	
11:20	11:30	11:42	11:51	
12:05	12:15	12:27	12:36	

Saturday 86				
Inbound		Outbound		
Sullivan Station	Harvard Square	Brighton Center	Reservoir Station	Sullivan Station
5:00	5:08	5:19	5:25	
6:00	6:08	6:19	6:25	
6:30	6:42	6:54	7:02	
7:00	7:12	7:24	7:32	
7:25	7:37	7:49	7:57	
7:50	8:02	8:15	8:23	
8:20	8:33	8:49	8:58	
8:45	8:58	9:14	9:23	
9:10	9:23	9:39	9:48	
9:35	9:48	10:04	10:13	
10:00	10:13	10:29	10:38	
10:25	10:39	11:00	11:09	
10:54	11:09	11:30	11:39	
11:23	11:38	11:59	12:08	
11:52	12:07	12:28	12:37	
12:21	12:36	12:57	1:07	
12:50	1:06	1:29	1:39	
1:19	1:35	1:58	2:08	
1:48	2:04	2:27	2:37	
2:17	2:33	2:56	3:06	
2:46	3:02	3:25	3:35	
3:15	3:31	3:54	4:04	
3:44	4:00	4:21	4:30	
4:13	4:29	4:50	5:09	
4:42	4:58	5:19	5:28	
5:11	5:27	5:48	5:57	
5:40	5:56	6:17	6:26	
6:05	6:21	6:42	6:51	
6:30	6:46	7:07	7:16	
7:00	7:16	7:37	7:46	
7:50	8:05	8:24	8:33	
8:40	8:53	9:09	9:18	
9:30	9:43	9:59	10:08	
10:20	10:33	10:49	10:58	
11:10	11:23	11:39	11:48	
12:00	12:09	12:23	12:29	

PM times are **bold**

Information in this timetable is subject to change without notice. Traffic and weather may affect running times.

Always check bus destination signs before boarding. Some buses may only serve a part, or skip portions of this route.

Sunday 86				
Inbound		Outbound		
Sullivan Station	Harvard Square	Brighton Center	Reservoir Station	Sullivan Station
7:25	7:37	7:50	7:58	
8:05	8:17	8:30	8:38	
8:35	8:47	9:00	9:09	
9:05	9:18	9:33	9:42	
9:35	9:48	10:03	10:12	
10:05	10:18	10:35	10:45	
10:35	10:49	11:08	11:18	
11:10	11:24	11:43	11:53	
11:45	11:59	12:19	12:29	
12:20	12:35	12:55	1:05	
12:55	1:10	1:31	1:41	
1:30	1:45	2:06	2:16	
2:05	2:20	2:41	2:51	
2:40	2:55	3:16	3:26	
3:15	3:30	3:51	4:01	
3:50	4:05	4:26	4:36	
4:25	4:40	5:01	5:10	
5:00	5:14	5:33	5:42	
5:35	5:49	6:08	6:17	
6:10	6:24	6:43	6:52	
6:45	6:58	7:16	7:25	
7:20	7:33	7:51	8:00	
8:00	8:11	8:27	8:36	
8:55	9:06	9:22	9:31	

Holidays

- SUN** New Year's Day
- SUN** Labor Day
- SAT** MLK Jr. Day
- SAT** Columbus/Indigenous Peoples Day
- SAT** Presidents Day
- SUN** Thanksgiving
- SAT** Patriots' Day
- SUN** Memorial Day
- SUN** Independence Day
- SUN** Christmas Day
- SUN** New Year's Eve

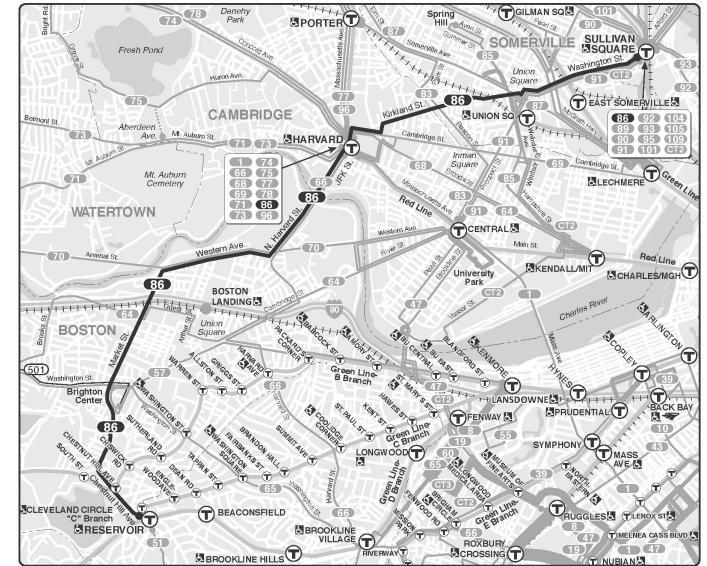



Viagem Alternativa de Ônibus

Cronograma/horário de Conexão da Rota 91 entre Sullivan Square, East Somerville (Green Line-GL E Branch), Union Square (Green Line-GL D Branch) e Central (Red Line-RL)

91

Weekday ⁹¹ Inbound			Outbound		
Sullivan Station	Union Square	Central Sq. Cambridge	Central Sq. Cambridge	Union Square	Sullivan Station
5:20	5:25	5:35	5:37	5:42	5:50
6:03	6:08	6:18	6:21	6:26	6:34
6:35	6:40	6:50	6:55	7:01	7:10
7:08	7:15	7:28	7:31	7:38	7:47
7:42	7:49	8:03	8:08	8:15	8:24
8:08	8:16	8:32	8:37	8:44	8:53
8:37	8:45	9:01	9:05	9:12	9:21
9:25	9:32	9:45	9:50	9:57	10:06
10:15	10:22	10:35	10:40	10:47	10:56
10:55	11:02	11:15	11:20	11:28	11:38
11:45	11:52	12:05	12:10	12:18	12:28
12:45	12:52	1:05	1:10	1:19	1:29
1:25	1:32	1:45	1:50	1:59	2:09
2:15	2:22	2:35	2:40	2:49	2:59
3:05	3:12	3:25	3:30	3:39	3:49
3:55	4:02	4:16	4:20	4:29	4:39
4:26	4:32	4:46	4:50	4:59	5:14
4:45	4:51	5:07	5:12	5:22	5:37
5:20	5:27	5:43	5:50	6:00	6:11
5:50	5:57	6:13	6:20	6:29	6:40
6:20	6:27	6:43	6:50	6:59	7:09
6:52	6:59	7:13	7:17	7:24	7:34
7:37	7:43	7:57	8:02	8:09	8:19
8:25	8:30	8:42	8:50	8:57	9:07
9:10	9:15	9:27	9:35	9:42	9:52
9:55	10:00	10:12	10:20	10:26	10:35
10:40	10:45	10:57	11:05	11:11	11:20
11:25	11:29	11:42	11:50	11:56	12:04
12:13	12:17	12:30	12:35	12:40	12:47
12:58	1:02	1:15	1:20	1:25	1:32

PM times are bold

Saturday ⁹¹ Inbound			Outbound		
Sullivan Station	Union Square	Central Sq. Cambridge	Central Sq. Cambridge	Union Square	Sullivan Station
5:21	5:23	5:37	5:40	5:43	5:51
6:06	6:08	6:22	6:25	6:28	6:36
6:51	6:53	7:07	7:10	7:13	7:21
7:36	7:38	7:52	7:55	7:58	8:06
8:24	8:27	8:41	8:44	8:47	8:55
8:58	9:02	9:17	9:22	9:28	9:37
9:48	9:52	10:07	10:12	10:18	10:27
10:29	10:34	10:49	10:54	11:00	11:09
11:15	11:20	11:35	11:40	11:47	11:56
12:00	12:05	12:20	12:25	12:32	12:41
12:45	12:50	1:05	1:10	1:17	1:26
1:27	1:32	1:47	1:52	1:59	2:09
2:16	2:21	2:36	2:41	2:48	2:58
3:01	3:06	3:21	3:26	3:33	3:43
3:42	3:47	4:02	4:06	4:13	4:23
4:30	4:35	4:50	4:55	5:02	5:12
5:15	5:19	5:35	5:40	5:46	5:56
6:01	6:05	6:21	6:26	6:32	6:42
6:45	6:49	7:05	7:10	7:16	7:26
7:29	7:33	7:49	7:54	8:02	8:09
8:15	8:19	8:33	8:40	8:46	8:53
9:00	9:04	9:16	9:25	9:31	9:38
9:45	9:49	10:01	10:10	10:16	10:23
10:29	10:33	10:45	10:48	10:54	11:01
11:15	11:19	11:31	11:36	11:42	11:49
12:11	12:15	12:27	12:30	12:35	12:41
1:15	1:19	1:31	1:35	1:40	1:46

Information in this timetable is subject to change without notice. Traffic and weather may affect running times.

Always check bus destination signs before boarding. Some buses may only serve a part, or skip portions of this route.

Sunday ⁹¹ Inbound			Outbound		
Sullivan Station	Union Square	Central Sq. Cambridge	Central Sq. Cambridge	Union Square	Sullivan Station
6:45	6:47	7:00	7:10	7:13	7:20
7:30	7:32	7:45	7:55	7:58	8:05
8:15	8:18	8:31	8:40	8:43	8:50
9:00	9:04	9:18	9:25	9:31	9:39
9:45	9:49	10:03	10:10	10:16	10:24
10:34	10:39	10:53	10:57	11:04	11:12
11:15	11:20	11:34	11:40	11:47	11:55
12:00	12:05	12:19	12:25	12:32	12:40
12:45	12:50	1:04	1:10	1:17	1:25
1:28	1:33	1:47	1:51	1:58	2:07
2:15	2:20	2:34	2:40	2:47	2:56
3:00	3:05	3:19	3:25	3:32	3:41
3:45	3:50	4:04	4:08	4:15	4:24
4:27	4:32	4:46	4:50	4:57	5:06
5:15	5:19	5:34	5:40	5:46	5:55
6:00	6:04	6:19	6:25	6:31	6:40
6:45	6:49	7:04	7:10	7:16	7:25
7:37	7:41	7:56	8:00	8:08	8:14
8:17	8:21	8:33	8:40	8:46	8:52
9:00	9:04	9:15	9:25	9:31	9:37
9:47	9:51	10:02	10:10	10:16	10:22
10:30	10:34	10:45	10:55	11:01	11:07
11:18	11:22	11:33	11:36	11:42	11:48
12:08	12:12	12:23	12:26	12:31	12:36
12:45	12:49	1:00	1:04	1:09	1:14

Holidays

- SUN New Year's Day
- SAT MLK Jr. Day
- SAT Presidents Day
- SAT Patriots' Day
- SUN Memorial Day
- SUN Independence Day
- SUN Labor Day
- SAT Columbus/Indigenous Peoples Day
- SUN Thanksgiving
- SUN Christmas Day
- SUN New Year's Eve

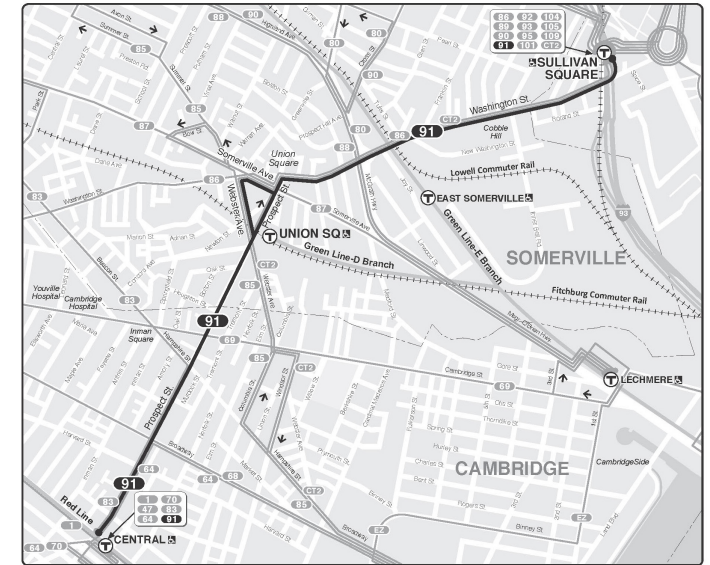



Viagem Alternativa de Ônibus

Cronograma/horário de Conexão da Rota 92 entre Sullivan Square, passando por Charlestown para Haymarket, State, Downtown

92

Weekday ⁹²					Outbound				
Inbound									
Sullivan Station	City Square	Haymarket Station	Devonshire St & Milk St		Devonshire St & Milk St	Haymarket Station	City Square	Sullivan Station	
4:58	5:02	5:08	5:11		5:15	5:18	5:24	5:32	
5:38	5:42	5:48	5:51		5:55	5:58	6:05	6:13	
6:19	6:24	6:30	6:35		6:40	6:43	6:50	6:58	
6:45	6:50	6:56	7:01		7:10	7:13	7:21	7:31	
7:11	7:18	7:25	7:30		7:37	7:40	7:48	7:58	
7:37	7:44	7:51	7:56		8:03	8:07	8:14	8:23	
8:03	8:10	8:20	8:26		8:30	8:34	8:41	8:50	
8:29	8:36	8:46	8:52		8:56	9:00	9:07	9:16	
8:55	9:01	9:08	9:13		9:22	9:26	9:33	9:42	
9:26	9:33	9:40	9:45		9:50	9:54	10:01	10:11	
10:16	10:22	10:30	10:35		10:40	10:44	10:51	11:01	
11:06	11:12	11:19	11:24		11:30	11:34	11:41	11:51	
11:56	12:02	12:09	12:14		12:20	12:24	12:31	12:41	
12:46	12:52	12:59	1:04		1:10	1:14	1:21	1:32	
1:38	1:44	1:51	1:56		2:00	2:04	2:14	2:26	
2:32	2:38	2:45	2:50		2:55	2:59	3:09	3:21	
3:07	3:14	3:22	3:29		3:33	3:37	3:47	3:59	
3:37	3:44	3:52	3:59		4:05	4:09	4:19	4:31	
4:07	4:14	4:22	4:29		4:35	4:39	4:49	5:01	
4:37	4:44	4:52	4:59		5:05	5:09	5:19	5:31	
5:07	5:14	5:22	5:29		5:35	5:39	5:49	6:01	
5:37	5:44	5:52	5:59		6:05	6:08	6:16	6:25	
6:07	6:13	6:21	6:26		6:40	6:43	6:51	7:00	
6:37	6:43	6:51	6:56		7:10	7:13	7:21	7:30	
7:10	7:16	7:24	7:29		7:35	7:38	7:46	7:55	
7:40	7:46	7:54	-		-	8:00	8:08	8:17	
8:20	8:26	8:34	-		-	8:40	8:48	8:57	
9:00	9:04	9:11	-		-	9:20	9:28	9:37	
9:40	9:44	9:51	-		-	10:00	10:08	10:17	

Saturday ⁹²					Outbound				
Inbound									
Sullivan Station	City Square	Haymarket Station	Devonshire St & Milk St		Devonshire St & Milk St	Haymarket Station	City Square	Sullivan Station	
5:30	5:33	5:40	-		-	5:45	5:48	5:56	
6:00	6:03	6:10	-		-	6:15	6:18	6:26	
6:30	6:33	6:40	-		-	6:45	6:49	6:57	
7:00	7:04	7:12	-		-	7:15	7:19	7:27	
7:30	7:34	7:42	-		-	7:50	7:54	8:02	
8:08	8:12	8:20	-		-	8:25	8:29	8:37	
8:41	8:44	8:50	8:56		9:00	9:03	9:09	9:16	
9:10	9:13	9:19	9:33		9:38	9:41	9:47	9:54	
9:49	9:52	9:58	10:12		9:55	9:58	10:05	10:13	
10:10	10:13	10:19	10:33		10:17	10:20	10:27	10:35	
10:34	10:37	10:43	10:57		10:38	10:41	10:48	10:56	
10:59	11:02	11:08	11:22		11:03	11:06	11:13	11:21	
11:23	11:26	11:32	11:46		11:27	11:30	11:37	11:45	
11:46	11:49	11:55	12:09		11:52	11:55	12:02	12:10	
12:10	12:13	12:19	12:33		12:16	12:20	12:27	12:35	
12:34	12:37	12:43	12:57		12:40	12:44	12:51	12:59	
12:58	1:01	1:07	1:21		1:04	1:08	1:15	1:23	
1:22	1:25	1:31	1:45		1:28	1:32	1:39	1:47	
1:46	1:49	1:55	2:09		1:52	1:56	2:03	2:11	
2:10	2:13	2:19	2:33		2:16	2:20	2:27	2:35	
2:34	2:37	2:43	2:57		2:39	2:43	2:50	2:58	
2:59	3:02	3:08	3:22		3:02	3:06	3:13	3:21	
3:25	3:28	3:34	3:48		3:28	3:32	3:39	3:49	
3:50	3:53	3:59	4:10		3:53	3:57	4:04	4:14	
4:10	4:14	4:20	4:31		4:15	4:19	4:26	4:36	
4:34	4:38	4:44	4:55		4:36	4:40	4:47	4:57	
4:58	5:02	5:08	5:15		5:00	5:04	5:11	5:21	
5:25	5:29	5:35	5:42		5:25	5:29	5:36	5:46	
5:48	5:52	5:58	6:05		5:50	5:54	6:01	6:11	
6:12	6:16	6:22	6:29		6:10	6:14	6:21	6:31	
7:05	7:08	7:16	7:20		6:37	6:41	6:48	6:58	
8:05	8:09	8:18	-		7:25	7:28	7:35	7:41	
8:44	8:48	8:57	-		-	8:25	8:30	8:36	
9:15	9:19	9:28	-		-	9:00	9:04	9:12	
-	-	-	-		-	9:35	9:39	9:47	

PM times are **bold**
No Sunday service

Information in this timetable is subject to change without notice. Traffic and weather may affect running times.

Always check bus destination signs before boarding. Some buses may only serve a part, or skip portions of this route.

Holidays

- SUN** New Year's Day
- SAT** MLK Jr. Day
- SAT** Presidents Day
- SAT** Patriots' Day
- SUN** Memorial Day
- SUN** Independence Day
- SUN** Labor Day
- SAT** Columbus/Indigenous Peoples Day
- SUN** Thanksgiving
- SUN** Christmas Day
- SUN** New Year's Eve

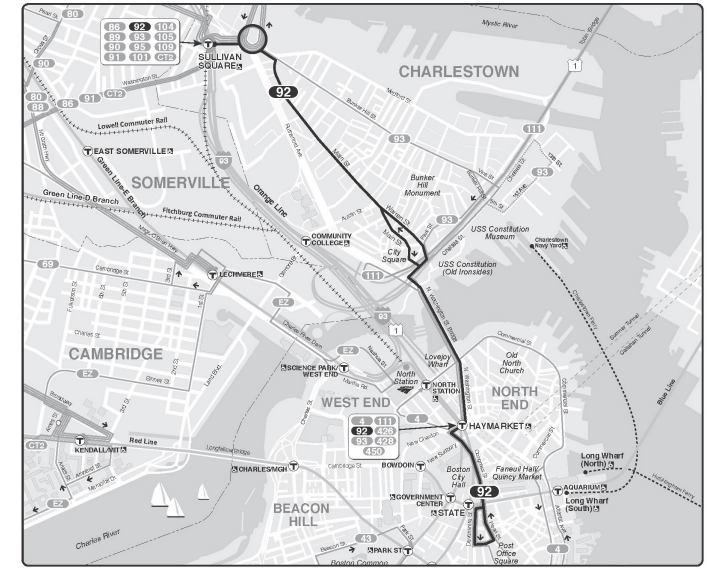



Viagem Alternativa de Ônibus

Cronograma/horário de Conexão da Rota 93 entre Sullivan Square, passando por Charlestown para Haymarket

93

Weekday ⁹³		Inbound		Outbound				
Sullivan Station	City Square	Haymarket Station	Devonshire St & Milk St	Devonshire St & Milk St	Haymarket Station	City Square	Sullivan Station	
A	4:47	4:54	5:01					
	5:35	5:42	5:48	5:51				
C	6:14	6:26	6:32	6:37				
	6:35	6:44	6:50	6:55				
C	6:54	7:06	7:13	7:18				
	7:15	7:27	7:34	7:39				
C	7:35	7:44	7:51	7:56				
	7:56	8:09	8:19	8:25				
C	8:17	8:30	8:40	8:46				
	8:35	8:45	8:55	9:01				
C	9:03	9:17	9:24	9:29				
	9:24	9:38	9:45	9:50				
C	9:44	9:55	10:02	10:07				
	10:08	10:20	10:28	10:33				
C	10:42	10:51	10:59	11:04				
	11:12	11:24	11:31	11:36				
C	11:42	11:51	11:58	12:03				
	12:15	12:27	12:34	12:39				
C	12:42	12:51	12:58	1:03				
	1:19	1:31	1:38	1:43				
C	1:42	1:51	1:58	2:03				
	2:23	2:35	2:42	2:47				
C	2:48	2:57	3:05	3:12				
	3:03	3:15	3:23	3:30				
C	3:30	3:42	3:50	3:57				
	3:53	4:02	4:10	4:17				
C	4:13	4:25	4:33	4:40				
	4:40	4:52	5:00	5:07				
C	4:58	5:07	5:15	5:22				
	5:23	5:35	5:43	5:50				
C	5:50	6:02	6:10	6:15				
	6:03	6:11	6:19	6:24				
C	6:31	6:42	6:50	6:55				
	7:03	7:11	7:19	7:24				
C	8:00	8:08	8:16	-				
	8:45	8:53	9:01	-				
C	9:30	9:37	9:44	-				
	10:15	10:22	10:29	-				
C	11:00	11:07	11:14	-				
	11:45	11:52	11:59	-				
	12:30	12:37	12:44	-				
W	1:20	1:27	1:34	-				

Saturday ⁹³		Inbound		Outbound				
Sullivan Station	City Square	Haymarket Station	Devonshire St & Milk St	Devonshire St & Milk St	Haymarket Station	City Square	Sullivan Station	
A	4:46	4:51	4:58					
	5:15	5:19	5:25					
	5:45	5:49	5:55					
	6:15	6:19	6:25					
	6:45	6:49	6:55					
	7:15	7:20	7:29					
	7:50	7:55	8:04					
	8:25	8:30	8:36	8:46				
	9:00	9:05	9:11	9:21				
	9:20	9:25	9:31	9:41				
	9:40	9:45	9:51	10:01				
	9:58	10:03	10:09	10:19				
	10:22	10:27	10:33	10:43				
	10:48	10:53	10:59	11:09				
	11:12	11:17	11:23	11:33				
	11:34	11:39	11:45	11:55				
	11:58	12:03	12:09	12:19				
	12:22	12:27	12:33	12:43				
	12:46	12:51	12:57	1:07				
	1:10	1:15	1:21	1:31				
	1:34	1:39	1:45	1:55				
	1:58	2:03	2:09	2:19				
	2:22	2:27	2:33	2:43				
	2:46	2:51	2:57	3:07				
	3:13	3:18	3:24	3:34				
	3:39	3:44	3:50	4:00				
	4:00	4:05	4:11	4:21				
	4:22	4:27	4:33	4:43				
	4:46	4:51	4:57	5:07				
	5:10	5:15	5:21	5:31				
	5:37	5:42	5:48	5:58				
	6:05	6:04	6:10	6:20				
	6:29	6:30	6:36	6:46				
	6:50	6:55	7:01	7:11				
	7:15	7:20	7:26	7:36				
	7:40	7:46	7:57	-				
	8:25	8:30	8:40	-				
	9:03	9:08	9:18	-				
	9:45	9:50	10:00	-				
	10:25	10:30	10:40	-				
	11:25	11:30	11:40	-				
	12:25	12:28	12:37	-				
W	1:22	1:25	1:34	-				

❄️ Snow Route

When active, buses don't travel down Bunker Hill Street. Flag bus in a safe location along Medford Street or use stops on Route 92 or Main Street.

mbta.com/alerts/bus

Sunday ⁹³		Inbound		Outbound				
Sullivan Station	City Square	Haymarket Station	Devonshire St & Milk St	Devonshire St & Milk St	Haymarket Station	City Square	Sullivan Station	
A	5:31	5:38	5:45					
	6:15	6:20	6:27					
	7:15	7:20	7:27					
	8:15	8:20	8:27					
	9:15	9:20	9:27					
	10:15	10:20	10:27					
	11:15	11:19	11:26	11:33				
	12:15	12:20	12:27	12:34				
	1:18	1:23	1:30	1:38				
	2:18	2:23	2:30	2:38				
	3:23	3:28	3:35	3:43				
	4:23	4:28	4:35	4:43				
	5:28	5:32	5:39	5:45				
	6:30	6:35	6:43	-				
	7:20	7:25	7:33	-				
	8:15	8:20	8:28	-				
	9:15	9:20	9:28	-				
	10:15	10:20	10:28	-				
	11:15	11:19	11:26	-				
	12:00	12:04	12:11	-				

A leaves Clarendon Hill 4:32 AM weekdays, 4:33 AM Saturdays, 5:16 AM Sundays

C to Navy Yard via Vine St

S runs only on school days

W waits for last train to arrive Sullivan Station

PM times are **bold**

Information in this timetable is subject to change without notice. Traffic and weather may affect running times.

Always check bus destination signs before boarding. Some buses may only serve a part, or skip portions of this route.

Holidays

- SUN** New Year's Day
- SAT** MLK Jr. Day
- SAT** Presidents Day
- SAT** Patriots' Day
- SUN** Memorial Day
- SUN** Independence Day
- SUN** Labor Day
- SAT** Columbus/Indigenous Peoples Day
- SUN** Thanksgiving
- SUN** Christmas Day
- SUN** New Year's Eve

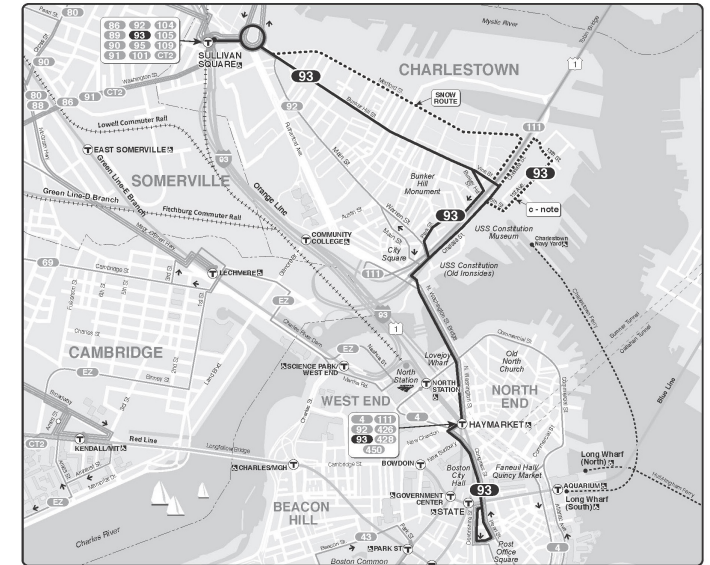



Fique conectado

Para assistência durante o fechamento da Linha Laranja:

Ligue para nós

De segunda a sexta: 06h30 - 20h00 | Sábado - Domingo: 8h00 - 16h00

Linha Direta: **617-222-3200** | Ligação gratuita: **800-392-6100** |

TTY: **617-222-5146**

Envie-nos um e-mail

[MBTA.com/contact](https://www.mbta.com/contact)

Para obter as últimas atualizações de serviço, notícias e muito mais, Siga-nos nas redes sociais da MBTA



[@MBTA](https://twitter.com/MBTA)



[/MBTAGM](https://www.youtube.com/MBTAGM)



[@TheMBTA](https://www.linkedin.com/company/the-mbta)



[/TheMBTA](https://www.facebook.com/TheMBTA)



[@TheMBTA](https://www.tiktok.com/@TheMBTA)



[MBTA.com/OrangeLine](https://www.mbta.com/OrangeLine)



[@TheMBTA](https://www.instagram.com/TheMBTA)



[@TheMBTA](https://www.snapchat.com/add/TheMBTA)

