

# Guía de Planificación Anticipada para Pasajeros

Próximo aumento de pasajeros en Ashmont & Mattapan Línea Roja | 14-29 de octubre

Octubre de 2023



Construyendo una MBTA mejor.



*Producido por Experiencia del Usuario & del Empleado*



# Guía de Planificación Anticipada para Pasajeros

## Tabla de Contenidos



Construyendo una MBTA mejor.

- 3 MBTA: Construyendo una MBTA mejor
- 4 Próximos Cierres
- 5 Beneficios para los Pasajeros
- 6 Grandes obras de renovación en la Línea Roja
- 7 Planificación Anticipada
- 8 Indicaciones y Asistencia en el Lugar
- 9 Alternativas de Transporte (síntesis)
- 10 Alternativas de Transporte (accesibilidad)
- 11 Alternativas de Transporte a través del Tren de Cercanías
- 12 Horario de Otoño/Invierno para la Línea Fairmount
- 13 Alternativas de Transporte en Autobús
- 17 Sigamos Conectados

# MBTA: Construyendo un mejor T

La MBTA está realizando importantes mejoras en las vías del ramal Ashmont y la Línea Mattapan de la Línea Roja. Para completar el trabajo, habrá autobuses de enlace para reemplazar el servicio del ramal Ashmont y la Línea Mattapan desde el **sábado 14 de octubre al domingo 29 de octubre**.

Este desvío permitirá que los trabajadores reemplacen las vías, tirafondos y balastos para mejorar la fiabilidad y reducir las necesidades de mantenimiento. MBTA tiene la capacidad para acelerar esta gran tarea al trabajar de corrido durante 16 días con el acceso despejado; de otro modo, si solo se pudiera trabajar en las noches y los fines de semana, las obras tomarían seis meses. Luego de este trabajo, desaparecerán 28 restricciones de velocidad en el área, y eso mejorará los tiempos de viaje para los pasajeros que utilizan el Ramal Ashmont y la Línea Mattapan.

## Beneficios para los Pasajeros

- Seguridad: las nuevas vías, tirafondos y balastos reducirán el riesgo de interrupciones imprevistas del servicio
- Fiabilidad: mayor velocidad para un horario más sistemático



Construyendo una  
MBTA mejor





# Próximos Cierres

Con los cierres se busca acelerar proyectos para que el servicio del T sea más seguro, veloz y fiable para los pasajeros.



## Cierres en la Línea Roja & la Línea Mattapan

- La MBTA planea realizar un cierre total de los ramales Ashmont y Mattapan de la Línea Roja, entre las Estaciones JFK/UMass y Ashmont, y en la Línea Mattapan desde el sábado 14 de octubre de 2023 hasta el domingo 29 de octubre.



Construyendo una MBTA mejor





# Beneficios para los Pasajeros

Con los cierres se busca acelerar proyectos para que el servicio del T sea más seguro, veloz y fiable para los pasajeros.



## Cierre de la Línea Roja

MBTA también planea aprovechar estos cierres con el acceso despejado identificando otras oportunidades de trabajo en ambas líneas para optimizar la experiencia de los pasajeros a través de mejoras en las estaciones, como pintura, lavado a presión y reparación del sistema de iluminación; eliminación de vegetación; eliminación de peligros de tropiezo; y mejoras de accesibilidad.

Los autobuses de enlace tendrán paradas en todas las estaciones durante estos cambios en el servicio. Los pasajeros también pueden utilizar las rutas de autobuses locales y la Línea Fairmount del Tren de Cercanías durante estos cambios en el servicio.

**Los autobuses de enlace gratuitos reemplazarán el servicio que va entre las estaciones JFK/UMass y Mattapan pasando por Ashmont.**

**De lunes a viernes durante las horas pico (7 a.m. - 9 a.m. y 4 p.m. - 6:30 p.m.):**

- Entre JFK/UMass y Ashmont: Cada 2 – 3 minutos
- Entre JFK/UMass y Mattapan: Cada 12 – 15 minutos

**De lunes a viernes durante las horas no pico, y fines de semana:**

- Entre JFK/UMass y Ashmont: Cada 7 – 8 minutos
- Entre JFK/UMass y Mattapan: Cada 12 – 15 minutos

Nótese que los horarios pueden sufrir cambios, dependiendo de las condiciones del clima o de la aparición de problemas operacionales imprevistos que afecten la frecuencia del servicio.

Todos los vehículos de enlace y paradas serán accesibles para los pasajeros con discapacidades. Estarán en circulación algunos autobuses de piso bajo con rampas en la parte delantera, pero durante las horas pico la mayoría serán de piso elevado y estarán equipados con elevadores para sillas de ruedas cerca de la parte trasera.

Estará disponible también una pequeña cantidad de furgonetas accesibles. Cualquier pasajero puede solicitar una con un Embajador de Tránsito u otro empleado de la MBTA en las paradas.

[Encuentre una parada de autobús de enlace](#)



# Grandes obras de renovación en la Línea Roja

El cierre de la Línea Roja nos permitirá realizar las reparaciones y mejoras previstas



## Obras en la Línea Roja

Este cierre nos permitirá realizar las reparaciones y mejoras previstas

**Obras en la Línea Roja:** contar con dieciséis días de acceso las 24 horas será lo que nos permita hacer reparaciones y mejoras que, de otro modo, demorarían seis meses.

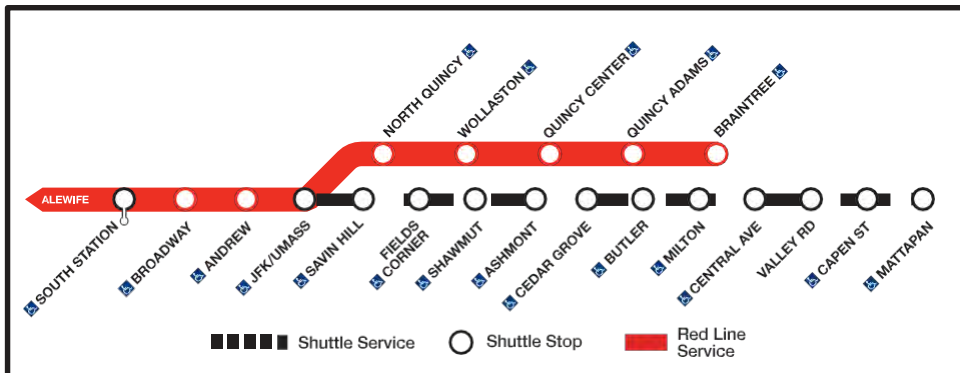

Mapa del metro para las paradas afectadas en el **Ramal Ashmont/Línea Mattapan de la Línea Roja**. Las estaciones afectadas por el cierre son **JFK UMass, Savin Hill, Fields Corner, Shawmut y Ashmont, Cedar Grove, Butler, Milton, Central Ave., Valley Rd, Capen St. y Mattapan**

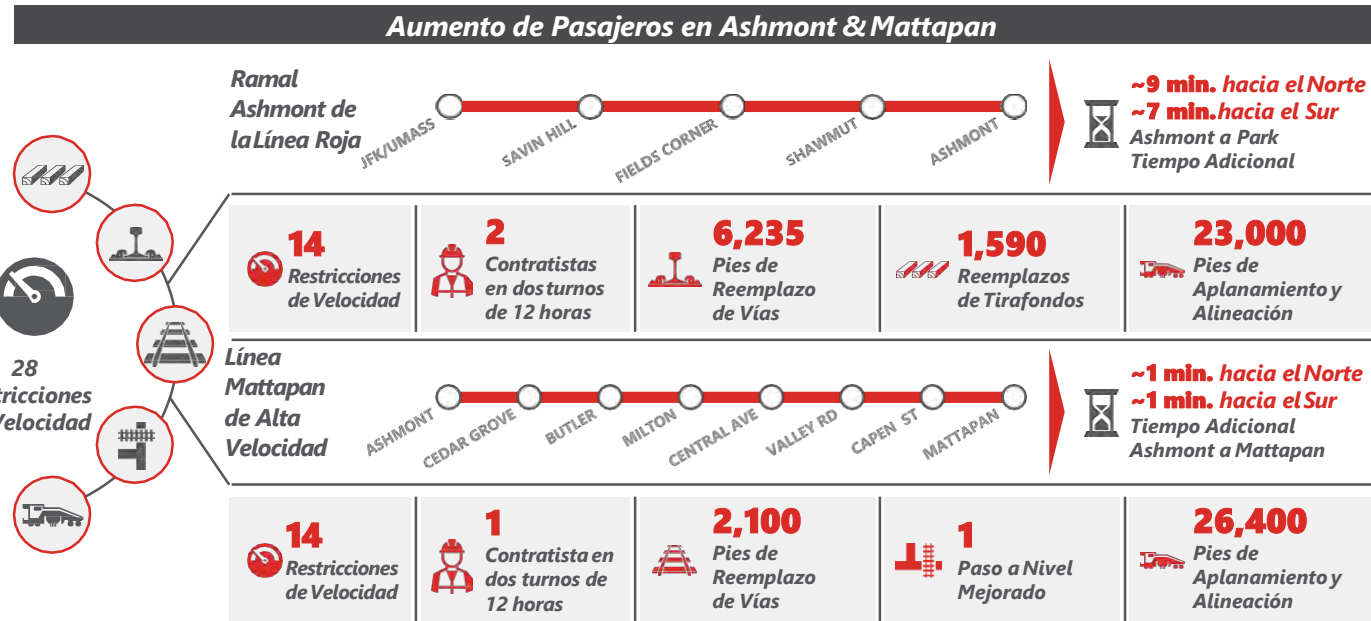

Construyendo una MBTA mejor



# Planificación Anticipada

## Línea Roja (JFK/UMass hasta Ashmont, Ashmont hasta Mattapan Square)

### Obras en la Línea Roja

Durante este cierre del servicio, MBTA sugiere a quienes puedan trabajar desde el hogar que lo hagan, y a quienes necesiten trasladarse, que consideren opciones alternativas de transporte.

Los autobuses de enlace paran en las siguientes estaciones o cerca de ellas: Mattapan, Capen Street, Valley Road, Central Avenue, Milton, Butler, Cedar Grove, Ashmont, Shawmut, Fields Corner y Savin Hill para dar servicio a JFK UMass.

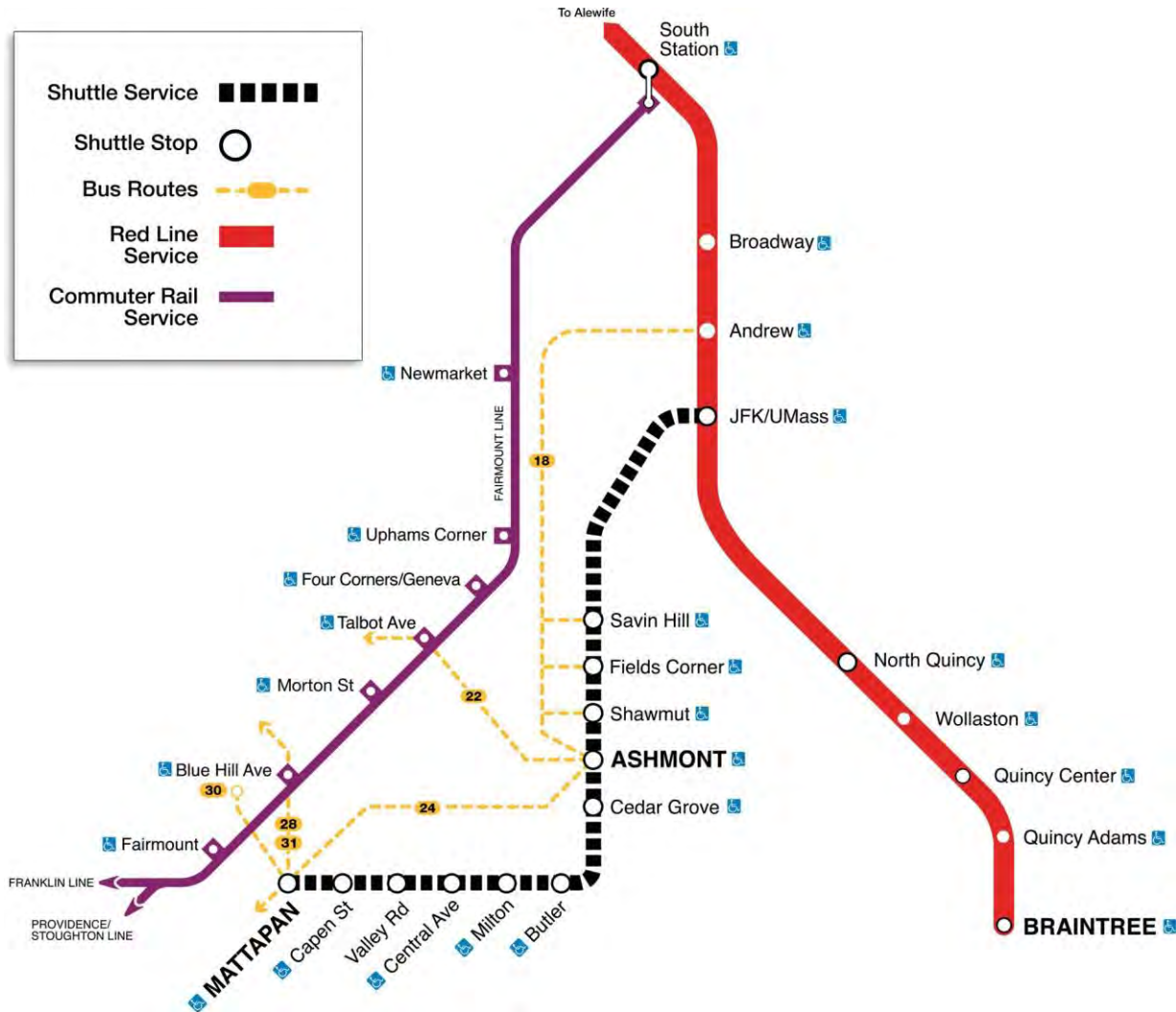



# Indicaciones y Asistencia en el Lugar



## La señalización en el lugar incluirá:

- Comunicaciones en la estación: pantallas digitales, anuncios por megafonía, recomendaciones publicadas
  - Anuncios impresos en idiomas extranjeros
- Durante los 16 días que dure el desvío, se señalarán con banderolas muy visibles todas las zonas de embarque de los autobuses de enlace en cada parada.



## Los Agentes de Tránsito también estarán disponibles para ayudar a los pasajeros:

- Estamos sumando Embajadores de Tránsito a lo largo de la ruta de enlaces por la duración del cierre para ayudar a los usuarios



## Herramienta de planificación de viajes de la MBTA

- Para obtener ayuda con su viaje personal e identificar la mejor ruta desde su ubicación específica, los pasajeros pueden acceder a la herramienta de planificación de viajes en línea de la MBTA: [MBTA.com/trip-planner](https://www.mbta.com/trip-planner)



Construyendo una  
MBTA mejor









# Alternativas de Transporte para Pasajeros de la Línea Roja (síntesis)

Durante el cierre de 16 días, la MBTA proporcionará: Autobuses de Enlace gratuitos para reemplazar el servicio entre JFK/UMass y Mattapan que pasa por Ashmont; servicio gratuito de la línea Fairmount del Tren de Cercanías; y servicio gratuito de la Ruta 18 de autobús.

**Herramienta de Planificación de Viajes de la MBTA:** Para obtener ayuda con su viaje personal e identificar la mejor ruta desde su ubicación específica, los pasajeros pueden acceder a la herramienta de planificación de viajes en línea de la MBTA: [MBTA.com/trip-planner](https://www.mbta.com/trip-planner)

ESTACIÓN	Tren de Cercanías 	Autobús de Enlace 	Otro
JFK/UMass		✓	Conexión con la Línea Roja hacia Alewife o Braintree
Savin Hill		✓	
Fields Corner		✓	
Shawmut	✓ Fairmount Line	✓	La estación Talbot Avenue está a 0.7 millas del Shawmut. (14 minutos a pie)
Ashmont	✓ Fairmount Line	✓	La estación de Talbot Avenue está a 1 milla desde Ashmont. El autobús de la ruta 22 ofrece conexión frecuente entre estas dos estaciones
Cedar Grove		✓	
Butler		✓	
Milton		✓	
Central Avenue		✓	
Valley Road		✓	
Capen Street		✓	
Mattapan	✓ Fairmount Line	✓	La estación de Blue Hill Avenue está a 800 m./0.5 mi. desde Mattapan (~10 min. a pie)



# Alternativas de Transporte para Pasajeros de la Línea Roja (accesibilidad)

Información clave para pasajeros que dependen de la accesibilidad de nuestro servicio

## Tipo de Servicio

- Todas las paradas y los vehículos de enlace (*shuttles*) serán accesibles para los pasajeros con discapacidades. Todos los autobuses y las furgonetas tienen la obligación por contrato de cumplir con los requerimientos de accesibilidad del Departamento de Transporte de los Estados Unidos.
- Aunque se usarán algunos autobuses de piso bajo con rampas al frente del autobús, durante los horarios pico de los días de semana la mayoría de las unidades serán de piso elevado y estarán equipadas con elevadores para sillas de ruedas cerca de la parte trasera del autobús.
- También habrá una pequeña cantidad de furgonetas accesibles. Para solicitar el uso de la furgoneta, los pasajeros pueden consultarle al personal de MBTA o usar un teléfono público de la estación de MBTA

## Políticas de Accesibilidad

- Los empleados de MBTA y de Yankee deben cumplir con todos los pedidos razonables de asistencia, incluyendo brindar información o indicaciones, ser guías videntes hacia/desde autobuses y estaciones, encontrar asiento en un vehículo, desplegar la rampa del autobús o el elevador para un pasajero ambulatorio, etc.
- Los operadores de los autobuses de enlace deben anunciar en voz alta la estación de cada parada durante toda la ruta.
- Los animales de servicio son bienvenidos en todos los autobuses de enlace durante todo el horario operativo.
- Todos los pasajeros pueden solicitar el uso de una furgoneta accesible sin cuestionamientos. Los pasajeros con discapacidades nunca deben ser apresurados o forzados a usar una furgoneta accesible en lugar de un autobús de enlace accesible.

## Personal para Asistencia en el Lugar

- Los **Embajadores de Tránsito** y demás **personal del servicio de T** estarán a la salida de cada estación de la Línea Roja para asistir a los pasajeros.

## RIDE

- [RIDE](#) sigue estando disponible para todas las personas registradas en RIDE (los solicitantes elegibles del RIDE por lo general son personas con una discapacidad que les impide tomar la ruta establecida). Para reservar un RIDE, llame al 844-427-7433 (711 Relay de MA). Para saber más y/o aplicar para el servicio, por favor contacte al Centro de Movilidad al 617-337-2727 (711 Relay de MA). Las decisiones sobre elegibilidad se toman 1-3 semanas después de completar el proceso de aplicación, entrevista y evaluación.

## ¿Tiene preguntas o necesita reportar un problema?

- Para hacer preguntas o presentar quejas sobre este desvío, o para solicitar una adaptación razonable, póngase en contacto con el Centro de Atención al Cliente llamando al 617-222-3200 (MA Relay 711) o enviando un [formulario de queja en línea para usuarios](#).
- Si tiene preguntas específicas sobre cualquiera de las consideraciones de accesibilidad mencionadas en este correo electrónico, también puede contactar al Departamento de Accesibilidad General del Sistema a través de [swa@mbta.com](mailto:swa@mbta.com).

# Alternativas de Transporte en Tren de Cercanías



Se sugiere especialmente a aquellos **pasajeros de la Línea Roja** que viajan hacia el *downtown* que utilicen el Tren de Cercanías de la Línea Fairmount como alternativa durante el aumento de pasajeros en la Línea Roja.

## Estaciones de la Línea Roja Próximas al Tren de Cercanías

**Estación Blue Hill Ave:** 0.3 millas, 7 min. a pie (desde **Mattapan**)

**Estación Talbot Ave:** 0.7 millas, 14 min. a pie (desde **Shawmut**)  
1.0 millas, 22 min a pie (desde **Ashmont**)



El viaje será **gratuito** entre todas las estaciones de la Zona 1A de la Línea Fairmount durante el cierre de 16 días del Ramal Ashmont.

Esto incluye a South Station, Newmarket, Uphams Corner, Four Corners/Geneva, Talbot Avenue, Morton Street, Blue Hill Avenue y Fairmount.



Construyendo una MBTA mejor





# Horario de Otoño/Invierno para la LÍNEA FAIRMOUNT (desde el 2-oct.)

## MBTA realizará modificaciones en el servicio para adecuarse a los cambios en los patrones de viaje

Lunes a viernes

Hacia Boston

ZONA	ESTACIÓN	TRE N #	AM										PM														
			900	902	740	906	908	910	912	914	916	918	920	922	924	926	928	930	932	934	936	938	728	942	758	732	760
2	Bicicletas Permitidas																										
	Readville	♻️	4:45	5:40	6:25	7:10	7:55	8:40	9:25	10:10	10:55	11:40	12:25	1:10	1:55	2:40	3:25	4:10	4:55	5:40	6:25	7:10	7:50	8:40	9:25	10:10	11:10
	1A Fairmount	♻️	4:49	5:44	6:29	7:14	7:59	8:44	9:29	10:14	10:59	11:44	12:29	1:14	1:59	2:44	3:29	4:14	4:59	5:44	6:29	7:14	7:54	8:44	9:29	10:14	11:14
	1A Blue Hill Ave	♻️	4:52	5:47	6:32	7:17	8:02	8:47	9:32	10:17	11:02	11:47	12:32	1:17	2:02	2:47	3:32	4:17	5:02	5:47	6:32	7:17	7:57	8:47	9:32	10:17	11:17
	1A Morton Street	♻️	4:55	5:50	6:35	7:20	8:05	8:50	9:35	10:20	11:05	11:50	12:35	1:20	2:05	2:50	3:35	4:20	5:05	5:50	6:35	7:20	8:00	8:50	9:35	10:20	11:20
	1A Talbot Ave	♻️	4:58	5:53	6:38	7:23	8:08	8:53	9:38	10:23	11:08	11:53	12:38	1:23	2:08	2:53	3:38	4:23	5:08	5:53	6:38	7:23	8:03	8:53	9:38	10:23	11:23
	1A Four Corners/Geneva Ave	♻️	5:01	5:56	6:41	7:26	8:11	8:56	9:41	10:26	11:11	11:56	12:41	1:26	2:11	2:56	3:41	4:26	5:11	5:56	6:41	7:26	8:06	8:56	9:41	10:26	11:26
	1A Uphams Corner	♻️	5:04	5:59	6:44	7:29	8:14	8:59	9:44	10:29	11:14	11:59	12:44	1:29	2:14	2:59	3:44	4:29	5:14	5:59	6:44	7:29	8:09	8:59	9:44	10:29	11:29
	1A Newmarket	♻️	5:07	6:02	6:47	7:32	8:17	9:02	9:47	10:32	11:17	12:02	12:47	1:32	2:17	3:02	3:47	4:32	5:17	6:02	6:47	7:32	8:12	9:02	9:47	10:32	11:32
	1A South Station	♻️	5:15	6:10	6:57	7:40	8:25	9:10	9:55	10:40	11:25	12:10	12:55	1:40	2:25	3:10	3:55	4:40	5:25	6:10	6:55	7:40	8:22	9:10	9:57	10:42	11:42

Recuerde:

Este horario funcionará desde el 2 de octubre de 2023 y reemplazará al del 22 de mayo de 2023.

**Servicio Feriado**

El jueves 23 de noviembre de 2023 (Día de Acción de Gracias), viernes 24 de noviembre de 2023 (día siguiente a Acción de Gracias), lunes 25 de diciembre de 2023 (Navidad), lunes 1° de enero de 2024 (Año Nuevo) y lunes 19 de febrero de 2024 (Día del Presidente) todas las líneas funcionarán con el horario de fin de semana.

El lunes 16 de octubre de 2023 (Columbus Day), lunes 15 de enero de 2024 (Día de Martin Luther King Jr.) y lunes 15 de abril 2024 (Día de los Patriotas) todas las líneas funcionarán con el horario de los días de semana.

Para los horarios de todos los feriados, por favor visite: [MBTA.com/holidays](http://MBTA.com/holidays) o llame al 617-222-3200.

Lunes a viernes

Desde Boston

ZONA	ESTACIÓN	TREN #	AM										PM														
			741	905	907	909	911	913	915	917	919	921	923	925	927	929	931	933	935	937	757	941	943	759	947	893	735
2	Bicicletas Permitidas																										
	South Station	♻️	5:45	6:25	7:10	7:55	8:40	9:25	10:10	10:55	11:40	12:25	1:10	1:55	2:40	3:25	4:10	4:55	5:40	6:25	7:10	7:55	8:40	9:25	10:10	11:00	11:55
	1A Newmarket	♻️	5:53	6:33	7:18	8:03	8:48	9:33	10:18	11:03	11:48	12:33	1:18	2:03	2:48	3:33	4:18	5:03	5:48	6:33	7:18	8:03	8:48	9:33	10:18	11:08	12:03
	1A Uphams Corner	♻️	5:55	6:35	7:20	8:05	8:50	9:35	10:20	11:05	11:50	12:35	1:20	2:05	2:50	3:35	4:20	5:05	5:50	6:35	7:20	8:05	8:50	9:35	10:20	11:10	12:05
	1A Four Corners/Geneva Ave	♻️	5:58	6:38	7:23	8:08	8:53	9:38	10:23	11:08	11:53	12:38	1:23	2:08	2:53	3:38	4:23	5:08	5:53	6:38	7:23	8:08	8:53	9:38	10:23	11:13	12:08
	1A Talbot Ave	♻️	6:01	6:41	7:26	8:11	8:56	9:41	10:26	11:11	11:56	12:41	1:26	2:11	2:56	3:41	4:26	5:11	5:56	6:41	7:26	8:11	8:56	9:41	10:26	11:16	12:11
	1A Morton Street	♻️	6:04	6:44	7:29	8:14	8:59	9:44	10:29	11:14	11:59	12:44	1:29	2:14	2:59	3:44	4:29	5:14	5:59	6:44	7:29	8:14	8:59	9:44	10:29	11:19	12:14
	1A Blue Hill Ave	♻️	6:07	6:47	7:32	8:17	9:02	9:47	10:32	11:17	12:02	12:47	1:32	2:17	3:02	3:47	4:32	5:17	6:02	6:47	7:32	8:17	9:02	9:47	10:32	11:22	12:17
	1A Fairmount	♻️	6:10	6:50	7:35	8:20	9:05	9:50	10:35	11:20	12:05	12:50	1:35	2:20	3:05	3:50	4:35	5:20	6:05	6:50	7:35	8:20	9:05	9:50	10:35	11:25	12:20
	2 Readville	♻️	6:15	6:55	7:40	8:25	9:10	9:55	10:40	11:25	12:10	12:55	1:40	2:25	3:10	3:55	4:40	5:25	6:10	6:55	7:40	8:25	9:10	9:55	10:40	---	12:25

**Los horarios pueden cambiar por mal clima.** Durante eventos meteorológicos adversos, estos símbolos comunicarán el nivel de servicio y el impacto para los pasajeros. El nivel de servicio para un determinado día se anunciará durante la tarde del día anterior.

- SERVICIO REGULAR**  
Los trenes funcionarán con el horario normal.
- SERVICIO CONTORMENTA**  
Los trenes funcionarán con un esquema reducido que estará disponible en [MBTA.com](http://MBTA.com) y en las estaciones de Boston.
- SIN SERVICIO**  
Sin servicio a pasajeros en el Tren de Cercanías.

Fines de semana

Hacia Boston

ZONA	ESTACIÓN	TREN DEL SÁBADO #	AM										PM													
			1902	1904	1906	1908	1910	1912	1914	1916	1918	1920	1922	1924	2902	2904	2906	2908	2910	2912	2914	2916	2918	2920	2922	2924
2	Bicicletas permitidas																									
	2 Readville	♻️	6:00	7:30	9:00	10:30	12:00	1:30	3:00	4:30	6:00	7:30	9:00	10:30	6:00	7:30	9:00	10:30	12:00	1:30	3:00	4:30	6:00	7:30	9:00	10:30
	1A Fairmount 1A	♻️	6:03	7:33	9:03	10:33	12:03	1:33	3:03	4:33	6:03	7:33	9:03	10:33	6:03	7:33	9:03	10:33	12:03	1:33	3:03	4:33	6:03	7:33	9:03	10:33
	Blue Hill Ave 1A	♻️	6:06	7:36	9:06	10:36	12:06	1:36	3:06	4:36	6:06	7:36	9:06	10:36	6:06	7:36	9:06	10:36	12:06	1:36	3:06	4:36	6:06	7:36	9:06	10:36
	Morton Street 1A	♻️	6:09	7:39	9:09	10:39	12:09	1:39	3:09	4:39	6:09	7:39	9:09	10:39	6:09	7:39	9:09	10:39	12:09	1:39	3:09	4:39	6:09	7:39	9:09	10:39
	Talbot Ave	♻️	6:11	7:41	9:11	10:41	12:11	1:41	3:11	4:41	6:11	7:41	9:11	10:41	6:11	7:41	9:11	10:41	12:11	1:41	3:11	4:41	6:11	7:41	9:11	10:41
	1A Four Corners/Geneva Ave	♻️	6:14	7:44	9:14	10:44	12:14	1:44	3:14	4:44	6:14	7:44	9:14	10:44	6:14	7:44	9:14	10:44	12:14	1:44	3:14	4:44	6:14	7:44	9:14	10:44
	1A Uphams Corner	♻️	6:17	7:47	9:17	10:47	12:17	1:47	3:17	4:47	6:17	7:47	9:17	10:47	6:17	7:47	9:17	10:47	12:17	1:47	3:17	4:47	6:17	7:47	9:17	10:47
	1A Newmarket	♻️	6:19	7:49	9:19	10:49	12:19	1:49	3:19	4:49	6:19	7:49	9:19	10:49	6:19	7:49	9:19	10:49	12:19	1:49	3:19	4:49	6:19	7:49	9:19	10:49
	1A South Station	♻️	6:28	7:58	9:28	10:58	12:28	1:58	3:28	4:58	6:28	7:58	9:28	10:58	6:28	7:58	9:28	10:58	12:28	1:58	3:28	4:58	6:28	7:58	9:28	10:58

Fines de Semana

Desde Boston

ZONA	ESTACIÓN	TREN DEL SÁBADO #	AM										PM													
			1903	1905	1907	1909	1911	1913	1915	1917	1919	1921	1923	1925	2903	2905	2907	2909	2911	2913	2915	2917	2919	2921	2923	2925
2	Bicicletas Permitidas																									
	1A South Station	♻️	6:50	8:20	9:50	11:20	12:50	2:20	3:50	5:20	6:50	8:20	9:50	11:20	6:50	8:20	9:50	11:20	12:50	2:20	3:50	5:20	6:50	8:20	9:50	11:20
	1A Newmarket	♻️	6:58	8:28	9:58	11:28	12:58	2:28	3:58	5:28	6:58	8:28	9:58	11:28	6:58	8:28	9:58	11:28	12:58	2:28	3:58	5:28	6:58	8:28	9:58	11:28
	1A Uphams Corner	♻️	7:00	8:30	10:00	11:30	1:00	2:30	4:00	5:30	7:00	8:30	10:00	11:30	7:00	8:30	10:00	11:30	1:00	2:30	4:00	5:30	7:00	8:30	10:00	11:30
	1A Four Corners/Geneva Ave	♻️	7:03	8:33	10:03	11:33	1:03	2:33	4:03	5:33	7:03	8:33	10:03	11:33	7:03	8:33	10:03	11:33	1:03	2:33	4:03	5:33	7:03	8:33	10:03	11:33
	1A Talbot Ave	♻️	7:06	8:36	10:06	11:36	1:06	2:36	4:06	5:36	7:06	8:36	10:06	11:36	7:06	8:36	10:06	11:36	1:06	2:36	4:06	5:36	7:06	8:36	10:06	11:36
	1A Morton Street	♻️	7:08	8:38	10:08	11:38	1:08	2:38	4:08	5:38	7:08	8:38	10:08	11:38	7:08	8:38	10:08	11:38	1:08	2:38	4:08	5:38	7:08	8:38	10:08	11:38
	1A Blue Hill Ave	♻️	7:10	8:40	10:10	11:40	1:10	2:40	4:10	5:40	7:10	8:40	10:10	11:40	7:10	8:40	10:10	11:40	1:10	2:40	4:10	5:40	7:1			



# Alternativas de Transporte en Autobús

## Ruta 22. Ashmont a Estación Talbot Ave: 8 min. de viaje, cada 15 a 20 min.

# 22

### Días de Semana **22** Hacia Ashmont

Ashmont Station	Franklin Park	Egleston Square	Ruggles Station
4:51	4:58	5:03	5:19
5:05	5:12	5:17	5:33
5:15	5:22	5:27	5:43
5:25	5:32	5:37	5:53
5:35	5:42	5:47	6:03
5:43	5:50	5:55	6:11
5:51	5:58	6:03	6:19
5:58	6:05	6:10	6:27
6:05	6:12	6:17	6:34
6:11	6:20	6:26	6:43
6:17	6:26	6:32	6:49
6:23	6:32	6:38	6:55
6:29	6:38	6:44	7:02
A 6:35	6:51	6:59	7:16
6:36	6:45	6:51	7:10
6:44	6:53	6:59	7:20

cada 15 min o menos				cada 15 min o menos			
12:49	1:02	1:09	1:29	1:31	1:40	1:44	2:04
1:03	1:16	1:23	1:43	B 1:41	1:50	1:54	2:14
1:18	1:31	1:38	1:58	1:53	2:02	2:06	2:26
1:32	1:45	1:52	2:12	2:05	2:17	2:21	2:38
1:46	1:59	2:06	2:26	2:06	2:15	2:19	2:39
2:00	2:13	2:20	2:40	2:19	2:28	2:32	2:53
2:12	2:25	2:32	2:52	A 2:30	2:39	2:43	3:04
2:23	2:36	2:43	3:03	D 2:34	2:43	2:48	3:09
2:36	2:49	2:56	3:16	2:47	2:57	3:02	3:23
2:49	3:02	3:09	3:29	3:00	3:10	3:15	3:36
3:02	3:15	3:22	3:42	3:10	3:20	3:25	3:46
3:12	3:25	3:32	3:52	A 3:20	3:30	3:35	3:56
3:21	3:34	3:41	4:01	3:25	3:35	3:40	4:01
3:30	3:43	3:50	4:10	3:34	3:44	3:49	4:10
3:43	3:56	4:03	4:23				

cada 19 min o menos				cada 17 min o menos			
9:01	9:10	9:15	9:32	8:45	8:54	8:58	9:15
9:19	9:28	9:33	9:50	9:03	9:12	9:16	9:32
9:36	9:45	9:50	10:07	9:20	9:28	9:31	9:47
9:54	10:03	10:08	10:25	9:38	9:46	9:49	10:05
10:11	10:20	10:25	10:42	9:55	10:03	10:06	10:22
10:28	10:37	10:42	10:59	10:13	10:21	10:24	10:40
10:45	10:54	10:59	11:16	10:30	10:38	10:41	10:57
11:02	11:11	11:16	11:33	10:48	10:56	10:59	11:15
11:19	11:28	11:32	11:47	11:05	11:13	11:16	11:32
11:35	11:42	11:46	12:01	11:23	11:31	11:34	11:50
11:53	12:00	12:04	12:19	11:43	11:51	11:54	12:08
12:11	12:18	12:22	12:37	12:03	12:09	12:12	12:25
12:30	12:37	12:41	12:56	12:23	12:29	12:32	12:45
12:50	12:57	1:01	1:16	W 12:43	12:49	12:52	1:05

### Sábado **22** Hacia Ashmont

Ashmont Station	Franklin Park	Egleston Square	Ruggles Station
5:00	5:09	5:14	5:22
5:20	5:29	5:34	5:42
5:35	5:44	5:49	5:57
5:50	5:59	6:05	6:17
6:04	6:14	6:20	6:32
6:19	6:29	6:35	6:47
6:34	6:44	6:50	7:02
6:49	6:59	7:05	7:17
7:04	7:14	7:20	7:32
7:17	7:27	7:33	7:45
7:29	7:39	7:45	7:57
7:40	7:50	7:56	8:08
7:53	8:04	8:12	8:24
8:05	8:17	8:25	8:37
8:19	8:31	8:39	8:51

cada 14 minutos				cada 14 minutos			
10:11	10:25	10:33	10:45	10:15	10:24	10:28	10:42
10:25	10:39	10:47	10:59	10:29	10:40	10:45	10:59
10:39	10:53	11:01	11:13	10:43	10:54	10:59	11:13
10:53	11:07	11:15	11:27	10:57	11:08	11:13	11:27
11:07	11:21	11:29	11:41	11:11	11:22	11:27	11:41
11:21	11:35	11:43	11:55	11:25	11:36	11:41	11:55
11:35	11:49	11:57	12:09	11:39	11:50	11:55	12:09
11:49	12:03	12:12	12:24	11:53	12:04	12:09	12:23
12:03	12:17	12:26	12:38	12:07	12:18	12:23	12:37
12:17	12:31	12:40	12:52	12:21	12:32	12:37	12:51
12:32	12:46	12:55	1:07	12:35	12:46	12:51	1:05
12:47	1:01	1:10	1:22	12:49	1:00	1:05	1:20
1:02	1:16	1:25	1:38	1:04	1:15	1:20	1:35
1:17	1:31	1:41	1:54	1:19	1:30	1:35	1:50
1:32	1:47	1:57	2:10	1:34	1:45	1:50	2:05
1:47	2:02	2:12	2:25	1:49	2:00	2:05	2:20

cada 15 min o menos				cada 15 min o menos			
8:35	8:49	8:56	9:08	8:20	8:30	8:35	8:47
8:55	9:09	9:16	9:28	8:36	8:46	8:51	9:03
9:15	9:29	9:36	9:48	8:56	9:06	9:11	9:23
9:35	9:49	9:56	10:08	9:16	9:26	9:31	9:43
9:55	10:09	10:16	10:28	9:36	9:46	9:51	10:03
10:15	10:29	10:34	10:45	9:56	10:06	10:11	10:23
10:35	10:46	10:51	11:02	10:16	10:26	10:31	10:43
10:55	11:06	11:11	11:22	10:36	10:46	10:51	11:03
11:15	11:26	11:31	11:42	10:56	11:02	11:07	11:19
11:35	11:46	11:51	12:02	11:09	11:19	11:24	11:36
11:55	12:06	12:11	12:22	11:29	11:38	11:41	11:51
12:15	12:26	12:31	12:42	11:49	11:58	12:01	12:11
12:35	12:46	12:51	1:02	12:08	12:17	12:20	12:30
12:55	1:06	1:11	1:22	W 12:28	12:37	12:40	12:50

### Domingo **22** Hacia Ashmont

Ashmont Station	Franklin Park	Egleston Square	Ruggles Station
5:50	5:56	6:01	6:16
6:10	6:16	6:21	6:36
6:30	6:36	6:41	6:56
6:50	6:57	7:02	7:17
7:10	7:17	7:22	7:37
every 20 min or less			
11:18	11:30	11:37	11:52
11:38	11:49	11:56	12:11
11:58	12:09	12:16	12:31
12:18	12:29	12:37	12:52
12:38	12:49	12:57	1:12
12:58	1:09	1:17	1:32
every 20 min or less			
11:15	11:22	11:28	11:41
11:35	11:42	11:48	12:01
11:55	12:02	12:08	12:21
12:15	12:22	12:28	12:41
12:35	12:42	12:48	1:01

cada 14 minutos				cada 14 minutos			
10:15	10:24	10:28	10:42	10:15	10:24	10:28	10:42
10:29	10:40	10:45	10:59	10:43	10:54	10:59	11:13
10:57	11:08	11:13	11:27	10:57	11:08	11:13	11:27
11:11	11:22	11:27	11:41	11:11	11:22	11:27	11:41
11:25	11:36	11:41	11:55	11:25	11:36	11:41	11:55
11:39	11:50	11:55	12:09	11:39	11:50	11:55	12:09
11:53	12:04	12:09	12:23	11:53	12:04	12:09	12:23
12:07	12:18	12:23	12:37	12:07	12:18	12:23	12:37
12:21	12:32	12:37	12:51	12:21	12:32	12:37	12:51
12:35	12:46	12:51	1:05	12:35	12:46	12:51	1:05
12:49	1:00	1:05	1:20	12:49	1:00	1:05	1:20
1:04	1:15	1:20	1:35	1:04	1:15	1:20	1:35
1:19	1:30	1:35	1:50	1:19	1:30	1:35	1:50
1:34	1:45	1:50	2:05	1:34	1:45	1:50	2:05
1:49	2:00	2:05	2:20	1:49	2:00	2:05	2:20

Consulte siempre los letreros de destino del autobús antes de subir. Es posible que algunos autobuses sólo presten servicio en una parte o se salten partes de esta ruta.

- 2023 Feriados
- SAT Patriots' Day
  - SUN Memorial Day
  - SUN Independence Day
  - SUN Labor Day
  - SAT Indigenous People's Day
  - SUN Thanksgiving
  - SUN Christmas Day
  - SUN New Year's Eve
  - SUN New Year's Day

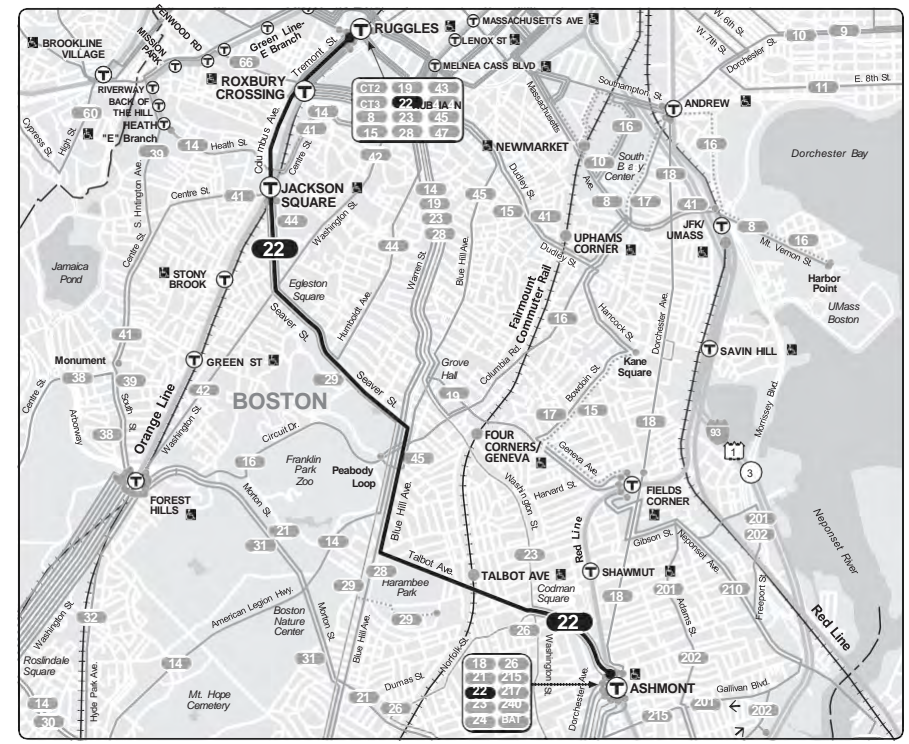



# Alternativas de Transporte en Autobús

## Ruta 24. Mattapan a Ashmont: 16 min. de viaje, cada 30 min.

# 24

Días de Semana 24

Hacia Ashmont

Wakefield Avenue	Logan Square	Mattapan Station	Ashmont Station
-	-	4:35	4:42
5:05	5:07	5:17	5:28
5:35	5:37	5:47	5:58
6:05	6:07	6:18	6:32
6:40	6:43	6:56	7:10
7:15	7:18	7:31	7:45
7:45	7:48	8:01	8:15
8:10	8:13	8:23	8:37
8:35	8:37	8:47	9:01
9:00	9:02	9:12	9:26
9:35	9:37	9:47	10:01
10:10	10:12	10:24	10:39
10:45	10:47	10:59	11:14
11:25	11:27	11:39	11:54
12:05	12:07	12:19	12:34
12:40	12:42	12:54	1:09
1:20	1:22	1:34	1:49
1:55	1:57	2:12	2:30
2:30	2:32	2:47	3:05
2:55	2:57	3:12	3:30
3:25	3:27	3:42	4:00
4:00	4:02	4:15	4:32
4:25	4:27	4:40	4:57
4:55	4:57	5:08	5:25
5:25	5:27	5:38	5:55
5:55	5:57	6:08	6:25
6:25	6:27	6:36	6:50
6:50	6:52	7:01	7:15
7:20	7:22	7:31	7:45
7:50	7:52	8:01	8:15
8:30	8:32	8:41	8:55
9:35	9:37	9:46	9:57
10:35	10:37	10:45	10:56
11:35	11:37	11:45	11:56
12:35	12:37	12:45	12:56

Hacia Wakefield

Ashmont Station	Mattapan Station	Logan Square	Wakefield Avenue
6:05	6:15	6:23	6:36
6:37	6:47	6:57	7:10
7:00	7:11	7:25	7:38
7:25	7:36	7:50	8:03
7:50	8:01	8:14	8:27
8:20	8:29	8:42	8:55
8:50	8:59	9:12	9:25
9:30	9:39	9:52	10:05
10:05	10:14	10:27	10:40
10:45	10:54	11:07	11:20
11:25	11:34	11:47	12:00
12:00	12:09	12:22	12:35
12:40	12:49	1:02	1:15
1:15	1:24	1:37	1:50
1:45	1:54	2:07	2:24
2:05	2:14	2:27	2:45
2:35	2:47	3:00	3:18
3:10	3:22	3:35	3:53
3:35	3:47	4:00	4:18
4:05	4:18	4:31	4:49
4:35	4:48	5:01	5:19
5:05	5:18	5:31	5:48
5:35	5:47	5:59	6:14
6:05	6:14	6:26	6:41
6:35	6:44	6:56	7:11
7:05	7:14	7:23	7:37
7:50	7:57	8:06	8:20
9:00	9:07	9:16	9:30
10:00	10:07	10:16	10:30
11:00	11:07	11:16	11:30
12:00	12:07	12:16	12:30
w 1:04	1:11	1:20	1:34

Sábado 24

Hacia Ashmont	Wakefield Avenue	Logan Square	Mattapan Station	Ashmont Station
F -	-	-	4:35	4:41
5:40	5:42	5:49	5:58	
6:18	6:20	6:27	6:36	
6:45	6:47	6:54	7:04	
7:25	7:27	7:36	7:45	
8:05	8:07	8:16	8:25	
8:45	8:47	8:58	9:09	
9:25	9:27	9:38	9:49	
10:05	10:07	10:18	10:29	
10:45	10:47	10:59	11:10	
11:25	11:27	11:39	11:50	
12:05	12:07	12:19	12:30	
12:45	12:47	12:59	1:10	
1:25	1:27	1:39	1:50	
2:05	2:07	2:19	2:30	
2:45	2:47	2:59	3:10	
3:25	3:27	3:39	3:50	
4:05	4:07	4:19	4:30	
4:45	4:47	4:59	5:10	
5:25	5:27	5:39	5:50	
6:05	6:07	6:18	6:29	
6:45	6:47	6:58	7:09	
7:35	7:37	7:46	7:55	
8:35	8:37	8:46	8:55	
9:35	9:37	9:45	9:53	
10:35	10:37	10:45	10:53	
11:35	11:37	11:43	11:51	
12:33	12:35	12:41	12:49	

Hacia Wakefield

Ashmont Station	Mattapan Station	Logan Square	Wakefield Avenue
-	5:50	5:57	6:06
6:05	6:13	6:20	6:29
6:45	6:53	7:00	7:09
7:25	7:33	7:40	7:49
8:05	8:14	8:23	8:33
8:45	8:54	9:03	9:13
9:25	9:35	9:45	9:54
10:05	10:16	10:26	10:35
10:45	10:56	11:06	11:15
11:25	11:36	11:46	11:55
12:05	12:17	12:28	12:37
12:45	12:57	1:08	1:17
1:25	1:36	1:47	1:57
2:05	2:17	2:28	2:38
2:45	2:57	3:08	3:18
3:25	3:37	3:48	3:58
4:05	4:17	4:28	4:38
4:45	4:57	5:08	5:18
5:25	5:37	5:47	5:58
6:05	6:16	6:26	6:37
7:00	7:11	7:21	7:31
8:00	8:10	8:19	8:27
9:00	9:09	9:17	9:26
10:00	10:09	10:17	10:25
11:00	11:09	11:17	11:25
12:00	12:09	12:17	12:25
1:04	1:13	1:21	1:29

Domingo 24

Hacia Ashmont

Wakefield Avenue	Logan Square	Mattapan Station	Ashmont Station	
F -	-	-	5:26	5:34
9:35	9:37	9:47	9:56	
10:40	10:42	10:53	11:04	
11:45	11:47	11:58	12:07	
12:50	12:52	1:03	1:13	
1:55	1:57	2:07	2:17	
3:00	3:03	3:15	3:25	
4:05	4:07	4:17	4:25	
5:10	5:12	5:22	5:30	
6:15	6:17	6:26	6:35	
7:20	7:22	7:31	7:40	
8:25	8:27	8:36	8:45	
9:30	9:32	9:40	9:48	

Hacia Wakefield

Ashmont Station	Mattapan Station	Logan Square	Wakefield Avenue
9:00	9:07	9:14	9:25
10:05	10:13	10:22	10:32
11:10	11:18	11:27	11:37
12:15	12:23	12:32	12:41
1:20	1:28	1:37	1:48
2:25	2:34	2:43	2:54
3:30	3:39	3:49	3:59
4:35	4:43	4:53	5:03
5:40	5:49	5:58	6:07
6:45	6:53	7:02	7:12
7:50	7:58	8:06	8:16
8:55	9:03	9:11	9:21

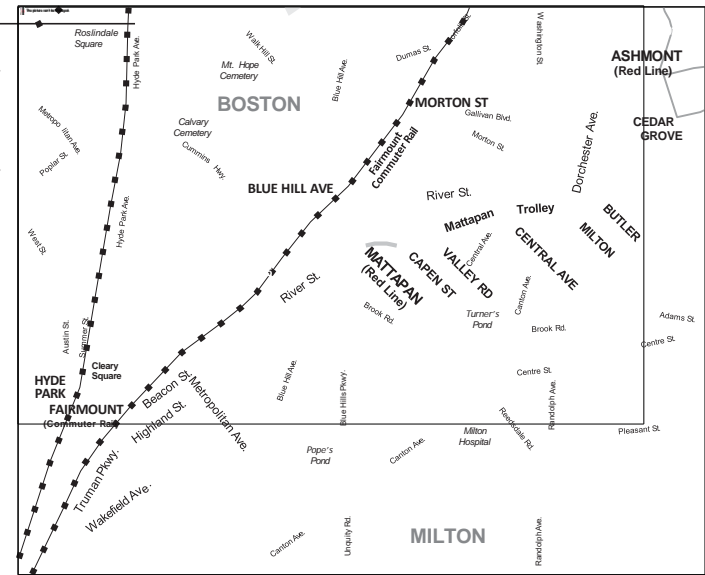

F a estaciones Fields Corner, Nubian and Haymarket Stations como Route 15

W espera que llegue el último tren a la estación

Los horarios PM figuran en NEGRILLA

Ruta en caso de nieve

Quando está activa, los autobuses no pasan por Fairmount Loop desde Beacon Street hasta Wakefield Avenue.

[mbta.com/alerts/bus](http://mbta.com/alerts/bus).

[mbta.com/alerts/bus](http://mbta.com/alerts/bus)





# Alternativas de Transporte en Autobús

## Ruta 28. Mattapan a Estación de Blue Hill Avenue: 6 min. de viaje, servicio frecuente

# 28

Días de Semana 28  
Hacia Ruggles

	Mattapan Station	Franklin Park	Nubian Station	Ruggles Station
D	3:20	3:25	3:30	-
D	3:59	4:05	4:12	-
F	4:35	-	4:54	-
	4:40	4:49	4:58	-
	5:13	5:21	5:31	5:40
	5:18	5:26	5:36	5:45
	5:24	5:32	5:42	5:51
	5:30	5:38	5:48	5:57
	5:36	5:44	5:54	6:05
	5:42	5:50	6:01	6:10
	5:48	5:56	6:11	6:20
	5:54	6:03	6:19	6:28

cada 12 min o menos

11:57	12:11	12:25	12:34	-
12:07	12:21	12:36	12:45	-
12:17	12:31	12:47	12:56	-
12:27	12:41	12:57	1:06	-
12:37	12:51	1:07	1:16	-
12:47	1:01	1:17	1:26	-
12:57	1:11	1:27	1:36	-
1:07	1:21	1:37	1:46	-
1:17	1:31	1:47	1:56	-
1:27	1:41	1:57	2:06	-
-	-	2:01	2:09	-
s	1:37	1:51	2:09	2:19

cada 15 min o menos

9:32	9:43	9:54	10:01	-
9:47	9:58	10:09	10:16	-
10:07	10:18	10:29	10:38	-
10:27	10:37	10:44	10:53	-
10:47	10:57	11:04	11:13	-
11:07	11:17	11:24	11:33	-
11:27	11:37	11:44	11:53	-
11:47	11:57	12:04	12:13	-
12:07	12:17	12:24	12:33	-
12:27	12:37	12:44	12:53	-
12:47	12:57	1:04	1:13	-
w	1:17	1:27	1:34	1:43

Hacia Mattapan

	Ruggles Station	Nubian Station	Franklin Park	Mattapan Station
J	-	5:43	-	6:13
	5:45	5:51	6:03	6:16
	5:51	5:57	6:09	6:22
	5:58	6:04	6:16	6:29
	6:07	6:13	6:25	6:40
	6:16	6:22	6:36	6:51
	6:25	6:32	6:47	7:02
	6:35	6:42	6:57	7:12
	6:45	6:52	7:07	7:22
	6:53	7:00	7:15	7:30
	7:05	7:12	7:27	7:42
	7:15	7:22	7:37	7:52

cada 10 min o menos

12:25	12:33	12:48	1:10	-
12:35	12:43	12:58	1:20	-
12:45	12:53	1:08	1:30	-
12:55	1:03	1:18	1:38	-
1:05	1:13	1:28	1:52	-
1:15	1:23	1:40	2:04	-
1:25	1:35	1:54	2:18	-
1:35	1:45	2:04	2:28	-
1:45	1:55	2:14	2:40	-
1:56	2:06	2:25	2:52	-
-	-	2:32	2:51	-
s	2:08	2:18	2:37	3:03

cada 15 min o menos

9:30	9:36	9:48	10:06	-
9:45	9:51	10:03	10:21	-
10:00	10:06	10:18	10:36	-
10:20	10:26	10:38	10:56	-
10:40	10:46	10:58	11:16	-
11:00	11:06	11:18	11:36	-
11:20	11:26	11:38	11:56	-
11:40	11:46	11:58	12:16	-
12:00	12:06	12:18	12:35	-
12:20	12:26	12:36	12:52	-
12:40	12:45	12:54	1:10	-
w	1:00	1:05	1:14	1:30

Sábado 28  
Hacia Ruggles

	Mattapan Station	Franklin Park	Nubian Station	Ruggles Station
D	3:20	3:27	3:33	-
D	3:59	4:06	4:12	-
F	4:35	-	4:54	-
	4:40	4:49	4:58	-
	4:55	5:05	5:11	5:19
	5:15	5:25	5:31	5:39
	5:35	5:45	5:51	5:59
	5:55	6:06	6:15	6:25
	6:15	6:26	6:35	6:45
	6:34	6:45	6:54	7:04
	6:49	7:00	7:11	7:21
	7:04	7:17	7:28	7:38

cada 14 min o menos

10:54	11:11	11:25	11:35	-
11:06	11:23	11:37	11:47	-
11:18	11:35	11:50	12:00	-
11:33	11:52	12:07	12:17	-
11:49	12:08	12:23	12:33	-
12:00	12:19	12:34	12:44	-
12:11	12:30	12:45	12:55	-
12:22	12:41	12:56	1:06	-
12:33	12:52	1:07	1:17	-
12:44	1:03	1:18	1:28	-
12:55	1:14	1:29	1:39	-
1:06	1:25	1:40	1:50	-

cada 14 min o menos

9:51	10:04	10:15	10:25	-
10:08	10:21	10:31	10:40	-
10:28	10:40	10:49	10:58	-
10:48	11:00	11:09	11:18	-
11:08	11:20	11:29	11:38	-
11:28	11:38	11:47	11:56	-
11:48	11:58	12:07	12:16	-
12:08	12:18	12:27	12:36	-
12:28	12:38	12:47	12:56	-
12:48	12:58	1:07	1:16	-
1:06	1:16	1:25	1:34	-
w	1:17	1:27	1:36	1:45

Hacia Mattapan

	Ruggles Station	Nubian Station	Franklin Park	Mattapan Station
J	-	5:42	-	6:13
	4:45	4:51	4:57	5:09
	5:05	5:11	5:17	5:29
	5:25	5:31	5:37	5:49
	5:43	5:49	5:55	6:09
	5:58	6:04	6:14	6:28
	6:13	6:19	6:29	6:43
	6:28	6:34	6:44	6:58
	6:40	6:46	6:56	7:12
	6:52	6:58	7:09	7:26
	7:04	7:12	7:23	7:40
	7:16	7:24	7:35	7:52

cada 16 min o menos

10:50	11:01	11:16	11:38	-
11:06	11:17	11:32	11:54	-
11:17	11:28	11:43	12:05	-
11:28	11:39	11:54	12:16	-
11:39	11:50	12:05	12:27	-
11:50	12:01	12:16	12:38	-
12:01	12:12	12:27	12:49	-
12:12	12:23	12:38	1:00	-
12:23	12:34	12:49	1:11	-
12:34	12:45	1:00	1:22	-
12:45	12:56	1:11	1:33	-
12:56	1:07	1:22	1:44	-

cada 14 min o menos

9:27	9:36	9:50	10:08	-
9:44	9:53	10:06	10:24	-
10:04	10:12	10:24	10:42	-
10:24	10:32	10:44	11:02	-
10:44	10:52	11:03	11:21	-
11:04	11:12	11:22	11:40	-
11:24	11:32	11:42	12:00	-
11:44	11:52	12:02	12:20	-
12:04	12:12	12:22	12:39	-
12:24	12:31	12:41	12:56	-
12:41	12:48	12:58	1:13	-
w	1:03	1:10	1:20	1:35

Domingo 28  
Hacia Ruggles

	Mattapan Station	Franklin Park	Nubian Station	Ruggles Station
D	3:20	3:26	3:33	-
D	3:59	4:05	4:12	-
F	5:26	-	5:53	-
	5:38	5:51	6:03	6:08
	5:58	6:11	6:23	6:28
	6:17	6:30	6:42	6:47
	6:36	6:49	7:01	7:06
	6:55	7:08	7:20	7:25
	7:14	7:27	7:39	7:44
	7:31	7:44	7:56	8:01
	7:50	8:03	8:15	8:20

cada 17 min o menos

11:02	11:18	11:34	11:39	-
11:15	11:31	11:47	11:52	-
11:28	11:44	12:00	12:05	-
11:41	11:57	12:13	12:18	-
11:54	12:10	12:26	12:31	-
12:07	12:23	12:39	12:44	-
12:20	12:36	12:52	12:57	-
12:33	12:49	1:06	1:11	-
12:46	1:02	1:21	1:26	-
12:59	1:15	1:34	1:39	-
1:13	1:29	1:46	1:51	-
1:27	1:42	1:59	2:04	-

cada 17 min o menos

10:06	10:17	10:28	10:33	-
10:23	10:34	10:45	10:50	-
10:40	10:51	11:02	11:07	-
10:57	11:08	11:19	11:24	-
11:14	11:25	11:34	11:39	-
11:31	11:40	11:48	11:53	-
11:48	11:57	12:05	12:10	-
12:05	12:14	12:22	12:27	-
12:22	12:31	12:39	12:44	-
12:39	12:48	12:56	1:01	-
12:56	1:05	1:13	1:18	-
w	1:13	1:22	1:30	1:35

Hacia Mattapan

	Ruggles Station	Nubian Station	Franklin Park	Mattapan Station	
J	-	6:30	6:38	6:46	7:03
	6:49	6:57	7:06	7:23	-
	7:05	7:13	7:22	7:39	-
	7:20	7:28	7:37	7:54	-
	7:35	7:43	7:52	8:09	-
	7:50	7:58	8:07	8:24	-
	8:05	8:13	8:22	8:39	-
	8:20	8:28	8:37	8:54	-
	8:35	8:43	8:52	9:09	-
	8:47	8:55	9:04	9:21	-
	9:03	9:11	9:20	9:37	-
	9:16	9:24	9:36	9:53	-

cada 15 min o menos

10:49	10:58	11:11	11:28	-
11:02	11:11	11:24	11:41	-
11:15	11:24	11:40	11:57	-
11:28	11:38	11:55	12:12	-
11:41	11:51	12:08	12:25	-
11:54	12:04	12:21	12:38	-
12:07	12:17	12:34	12:51	-
12:20	12:30	12:47	1:04	-
12:33	12:43	1:00	1:17	-
12:46	12:56	1:13	1:30	-
12:59	1:09	1:26	1:43	-
1:12	1:22	1:39	1:56	-

cada 17 min o menos

9:39	9:47	9:56	10:13	-
9:56	10:04	10:13	10:30	-
10:13	10:21	10:30	10:47	-
10:30	10:38	10:47	11:04	-
10:47	10:55	11:04	11:21	-
11:04	11:12	11:21	11:38	-
11:21	11:29	11:38	11:55	-
11:38	11:46	11:55	12:12	-
11:55	12:03	12:12	12:29	-
12:15	12:23	12:32	12:47	-
12:35	12:42	12:50	1:05	-
w	1:00	1:07	1:15	1:30

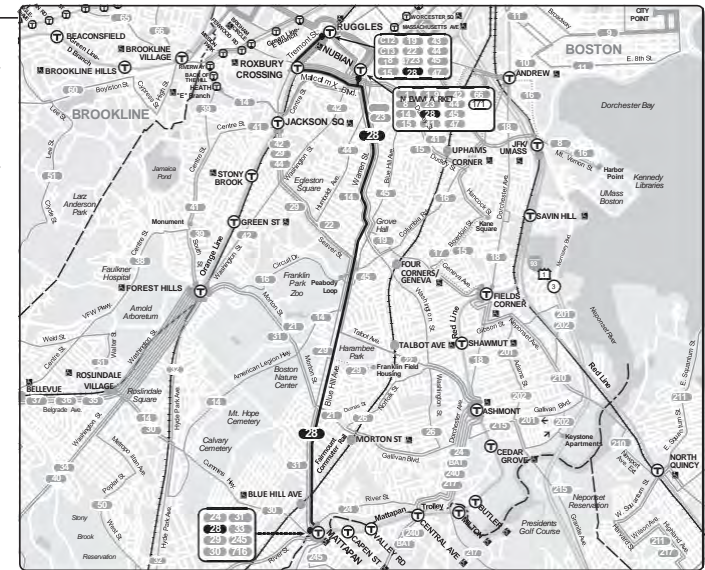







# Sigamos Conectados

MBTA realizará modificaciones en el servicio para adecuarse a los cambios en los patrones de viaje

## Para asistencia durante el cierre de la Línea

### Roja: Llámenos

Lunes a viernes: 6:30 AM - 8 PM | Sábados y domingos: 8 AM - 4 PM

Línea principal: **617-222-3200** | Llamada Gratuita: **800-392-6100** | TTY: **617-222-5146**

Envíenos un e- mail [MBTA.com/publicengagement](mailto:publicengagement@mbta.com)  
y [publicengagement@mbta.com](mailto:publicengagement@mbta.com)

Para enterarse de las novedades en el servicio, las noticias y más, siga a la MBTA en las redes sociales.



[@MBTA](https://twitter.com/MBTA)



[/MBTAGM](https://www.youtube.com/MBTAGM)



[/TheMBTA](https://www.facebook.com/TheMBTA)



[@TheMBTA](https://www.tiktok.com/@TheMBTA)



[@TheMBTA](https://www.instagram.com/TheMBTA)



[@TheMBTA](https://www.snapchat.com/add/TheMBTA)

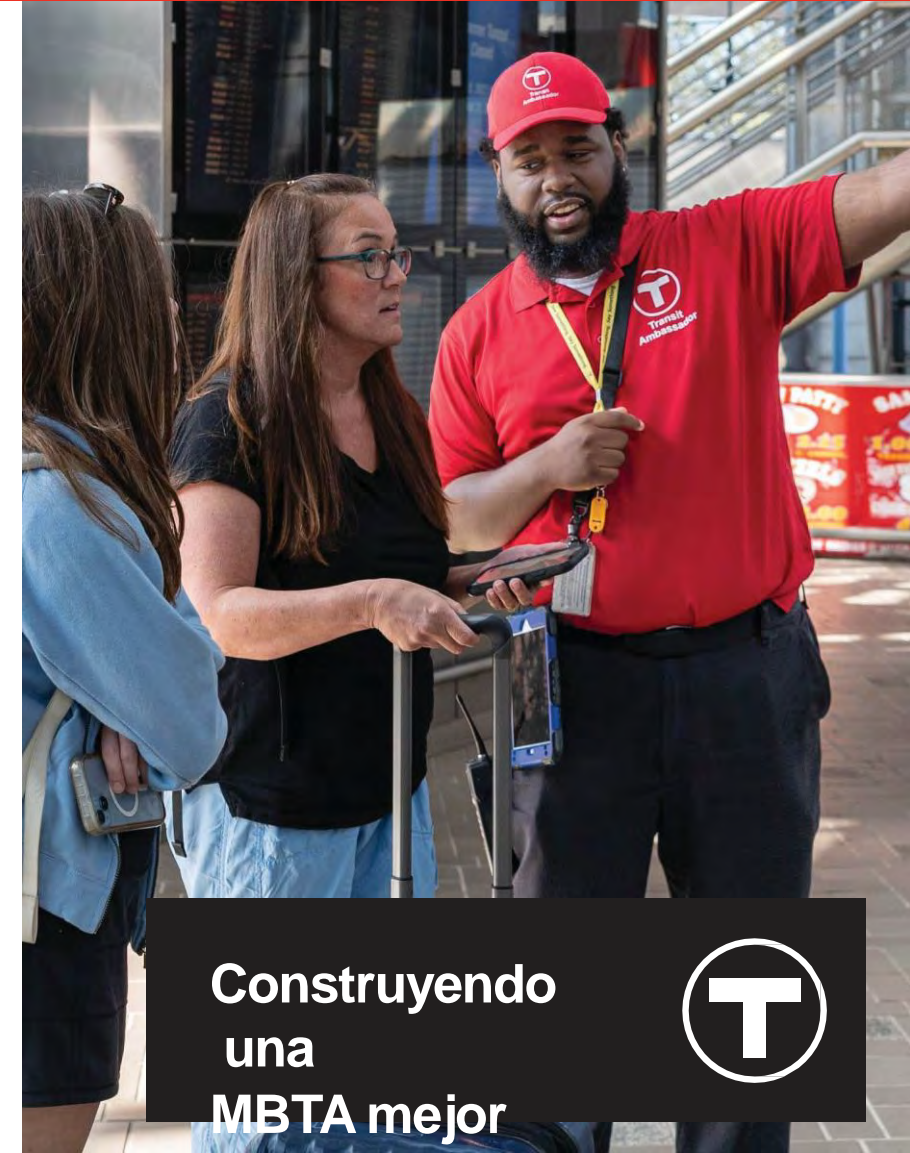

Construyendo  
una  
MBTA mejor

